ОФИЦИАЛЬНОЕ ИЗДАНИЕ

МО «ПЛЕСЕЦКИЙ МУНИЦИПАЛЬНЫЙ РАЙОН», МО «СЕВЕРООНЕЖСКОЕ», МО «САВИНСКОЕ», МО «ЯРНЕМСКОЕ», МО «УНДОЗЕРСКОЕ», МО «ОКСОВСКОЕ», МО «ФЕДОВСКОЕ», МО «ЕМЦОВСКОЕ», МО «КОНЕВСКОЕ», МО «САМОДЕДСКОЕ»

№42(1089)

Выходит с февраля 1999 года

16 октября 2019 года

ПОДПИСКА В ЛЮБОМ ОТДЕЛЕНИИ СВЯЗИ НА ПОЛГОДА И НА ЛЮБОЙ МЕСЯЦ ИНДЕКС 10412

«Курьер» в интернете www.pleseck.ru

+ТЕЛЕПРОГРАММА с 21.10 по 27.10

Курьер Прионежья

16+ ВОЗРАСТНОЕ ОГРАНИЧЕНИЕ

20 ОКТЯБРЯ 2019 ГОДА - ДЕНЬ РАБОТНИКОВ ДОРОЖНОГО ХОЗЯЙСТВА

Уважаемые работники и ветераны дорожной отрасли Плесецкого района!

От всей души поздравляем вас с профессиональным праздником - Днём работников дорожного хозяйства!

Дорожная инфраструктура имеет важное значение для экономики и решения социальных задач любой территории, это один из факторов, который способствует укреплению экономических, социальных и культурных связей не только внутри района и области, но и с соседними регионами.

Поддержание автодорог в надлежащем состоянии, обеспечение бесперебойного и безопасного движения - нелёгкая задача. В современных экономических условиях работать непросто, а тем более в дорожной отрасли. Век высоких скоростей и новых технологий ставит перед дорожной отраслью новые задачи, программы развития открывают большие перспективы.

Благодаря упорному труду дорожников обслуживаются многие сотни километров автомобильных дорог.

Ваша сложная и ответственная работа всегда направлена на благо всех участников дорожного движения, а ваш опыт и профессионализм и в дальнейшем будут служить залогом безопасного и комфортного передвижения по автодорогам района.

От всей души желаем вам крепкого здоровья, сил и семейного благополучия, хорошего настроения и удачи на жизненном пути, стабильности и успехов в осуществлении планов!

ВРИО главы МО " Плесецкий муниципальный район"
Р.Н. Макаров
Н.В Лебедева, председатель Собрания депутатов МО "Плесецкий муниципальный район"

20 ОКТЯБРЯ 2019 ГОДА - ДЕНЬ РАБОТНИКА ПИЩЕВОЙ ПРОМЫШЛЕННОСТИ

Уважаемые работники пищевой промышленности и ветераны отрасли!

От всей души поздравляем вас с профессиональным праздником!

Трудно переоценить значение отрасли, в которой вы работаете. Ваша работа заслуживает особого признания и уважения! От неё напрямую зависит жизнедеятельность и работоспособность людей. Работниками пищевой промышленности решается одна из самых насущных задач - обеспечение населения продуктами питания. Жители Плесецкого района ежедневно имеют возможность оценить вашу работу. Уверены, что опыт, квалификация, добросовестный труд, верность профессии работников пищевой промышленности в дальнейшем помогут нам развивать эту отрасль в районе, осваивать новые рынки сбыта, добиваться более высоких производственных показателей.

Выражаем вам признательность и слова искренней благодарности за ваш труд, желаем в этот праздничный день вам и вашим близким крепкого здоровья, процветания, достатка, радости и благополучия! С праздником!

ВРИО главы МО " Плесецкий муниципальный район"
Р.Н. Макаров
Н.В Лебедева, председатель Собрания депутатов МО "Плесецкий муниципальный район"

Уважаемые работники и ветераны пищевой отрасли! Поздравляем вас с профессиональным праздником!

Желаем в этот праздничный день вам и вашим близким крепкого здоровья, процветания, достатка, радости и благополучия!

Спасибо вам за ваше трудолюбие, добросовестность и верность выбранной профессии.

Глава администрации МО "Североонежское" Ю.А. Старицын
Председатель муниципального Совета МО "Североонежское" Е.Л. Фенглер

Налоговый орган 25 октября проведет акцию "День открытых дверей"

Всероссийская акция "День открытых дверей" по информированию физических лиц о вопросах исполнения налоговых уведомлений пройдёт в Межрайонной ИФНС России № 6 по Архангельской области и Ненецкому автономному округу 25 октября.

В рамках акции все желающие смогут получить необходимую консультацию и квалифицированную помощь налоговых инспекторов о порядке исчисления и уплаты имущественных налогов физическими лицами, и другие вопросы по теме налогообложения.

Во время акции "День открытых дверей" налоговая инспекция будет работать с 9 до 18 часов.

ОБУСТРОЙСТВО НОВОГО КАТКА В СЕВЕРООНЕЖСКЕ

Катание на коньках является одним из любимых развлечений наших североонежцев в зимний период. Развлечение традиционно считается семейным, поэтому подходит для всех возрастов. Североонежск - спортивный поселок и комплексное создание спортивных объектов по всем видам спорта привлекательно для проведения районных, областных соревнований. На территории муниципального образования "Североонежское" регулярно создаются новые условия для вовлечения жителей муниципального образования к занятиям физической культуры и спортом, ведению здорового образа жизни. В летний период на данной территории с помощью волонтёров и спортсменов планируется проведение различных мероприятий, таких как футбольные игры, подвижные игры с детьми младшего возраста, праздники спорта.

Администрация по предварительному социальному опросу населения Североонежска по подготовке проекта "Обустройство хоккейного корта обратилась в Правительство области для участия в Конкурсе среди муниципальных образований Архангельской области на получение субсидии из областного бюджета для возмещения части затрат на мероприятия по обустройству плоскостных спортивных сооружений с целью развития хоккея и различных форм содержательного досуга среди населения: детей, молодежи, взрослых. Словом, реализация данного проекта позволит решить многие задачи: культурного, эстетического, спортивного плана и сделает активный отдых еще более привлекательным!

При поддержке областного Собрания депутатов, Агентства по спорту Правительства Архангельской области в 2019 году выделена субсидия из областного бюджета в размере 1 294 921 руб., софинансирование данного проекта из местного бюджета составило 288 933руб. Данные средства использованы на подготовку площади, дополнительное освещение, приобретение хоккейной коробки и защитной сетки, скамеек для запасных игроков. Установка хоккейного корта проводится силами активистов и спортсменов поселка. Огромная благодарность Потапову В., Токареву В., Самойленко Е., Шокину А., Луговскому Д., Керусову Ю., Кузнецову А., Коврову Д., Крутикову С., Бабкину А., Давыдову П., Каменеву С., Кротову С., Минькову В., Юхненко А.

Торжественное открытие спортивного объекта планируется на начало ноября 2019г. Будем надеяться, что развитие хоккея и активный отдых на коньках в зимний период будут востребованы жителями и гостями поселка.

Л.А. Подорская

ПРИОРИТЕТНЫЕ ЦЕЛИ

В Плесецке состоялось заседание пленума райкома КПРФ. Центральным вопросом пленума стало поднятие авторитета партии среди населения района. По этому поводу состоялись жаркие обсуждения и дискуссии, которые не обошли стороной практически все участники. Были затронуты вопросы сохранения и ухода за памятниками советской эпохи в Плесецком районе , вопрос патриотического воспитания молодёжи и моральные ценности. Кроме того, уделялось внимание подготовке к празднованию юбилеев Иосифа Сталина, Владимира Ленина, Фёдора Абрамова, юбилея Великой Победы, а также годовщины Октябрьской революции.

Алексей Савин:

- Мы все вопросы горячо обсудили. Я думаю, что мы сделаем определённые выводы, как усилить работу, продвигать наши идеи в народ. Мы будем использовать методы убеждения, разъяснения, публикации в газетах, в том числе и в "Курьере Прионежья". Мы надеемся дойти в решении этих вопросов до большого количества населения.

Алексей Савин посетовал, что не все члены районного комитета КПРФ смогли прибыть на пленум.

Михаил Сухоруков,
Валерия Корчагина (фото)

СОЛНЕЧНЫЙ ЮБИЛЕЙ

Детский сад -
это радость,
Это солнечный праздник.
Это мир доброты и тепла…

Детскому саду "Солнышко" п. Североонежск - 45лет! И вновь он радушно распахнул двери для гостей и всех тех, кто многие годы работал в этом прекрасном детском саду.

"Гости дорогие, мы вам очень рады.

Собрались мы в зале петь и танцевать,

Дружно улыбнитесь, хмуриться не надо.

Ведь сегодня юбилей мы будем отмечать.

И улыбка, без сомненья, вдруг коснется ваших глаз.

И хорошее настроение не покинет больше вас!" - так пели работники детского сада. И действительно, настроение было отличное, замечательная программа добрые улыбки друзей и коллег!

Сорок пять лет-это не много и не мало. Столько событий и изменений произошло за это время. Детский сад "Солнышко" по праву можно считать достоянием образования. Ведь за время своего существования он выпустил несколько сотен детей. Многие воспитанники стали успешными людьми-артистами, педагогами, врачами. И конечно детский сад не стал бы настоящим достоянием без коллектива творческих, энергичных, добрых и преданных своему делу сотрудников.

Большой вклад в развитие детского сада внесли люди, которые им руководили: Филина Нина Александровна, Модестова Ксения Николаевна, Рожкова Валентина Дмитриевна, Быкова Нина Владимировна, Зайкова Валентина Анатольевна, Звонкова Валентина Анатольевна.

В нашем детском саду трудились и трудятся по-настоящему творческие люди - воспитатели, музыкальные руководители, старшие воспитатели, физкультурные работники, добрые и заботливые няни. Они связали всю свою жизнь с воспитанием детей, с этим нелегким трудом. Сколько малышей прошло через их руки и сердце! Сколько отдали они тепла и ласки каждому ребенку!

Детский сад - это и умеющие вкусно приготовить повара, работники кухни и кладовщики, опытные и заботливые медицинские сестры, поддерживающие чистоту уборщики служебных помещений, работники прачечной.

Коллектив нашего учреждения всегда отличался своей работоспособностью и дружелюбностью. Много душевных сил и терпения вложили сотрудники в развитие детского сада!

Для всех сотрудников, ветеранов детского сада прозвучали прекрасные поздравления от выпускников юбилейного 45 выпуска, родителей воспитанников: Корельской Елены, Зайковой Татьяны, Хламовой Татьяны, Клапышева Валерия, театральной мастерской "Настроение", художественным руководителем которой является Керусова Анна, а также воспитанницы Екатерины Никоновой.

Коллектив работающих сотрудников детского сада старательно хранит и продолжает добрые традиции своих предшественников. Многие еще молоденькими девушками пришли на работу в детский сад. Они связали свою жизнь с воспитанием детей, с этим нелегким трудом.

Ветераны дошкольного мира,

Подарившие детям себя,

Вы - герои для нас и кумиры!

Мы сегодня вас славим, любя!

Под бурные аплодисменты присутствующих всем тем, кто отработал в детском саду более 20 лет были вручены цветы, любезно предоставленные ОАО "Североонежский бокситовый рудник".

Минутой молчания почтили память тех кого уже нет с нами, кто ушёл от нас навсегда…

После торжественной части за чашкой чая мы долго общались друг с другом, вспоминали интересные истории из жизни детского сада, шутили и смеялись. Под аккомпанимент Теплухиной В.Н. пели любимые песни "Онега", "Как молоды мы были", "Ах, судьба" и другие. Вечер удался!

Спасибо всем организаторам, спонсорам, ведущим за прекрасно проведённое время, интересную программу и хорошее настроение, а также лично Кузнецовой Е.А. за создание фильма об истории детского сада.

Родному саду - 45! Какая замечательная дата!

Цвести б ему, не увядать на радость взрослым и ребятам!

Ветераны детского сада "Солнышко"

ВЫСОКАЯ НАГРАДА

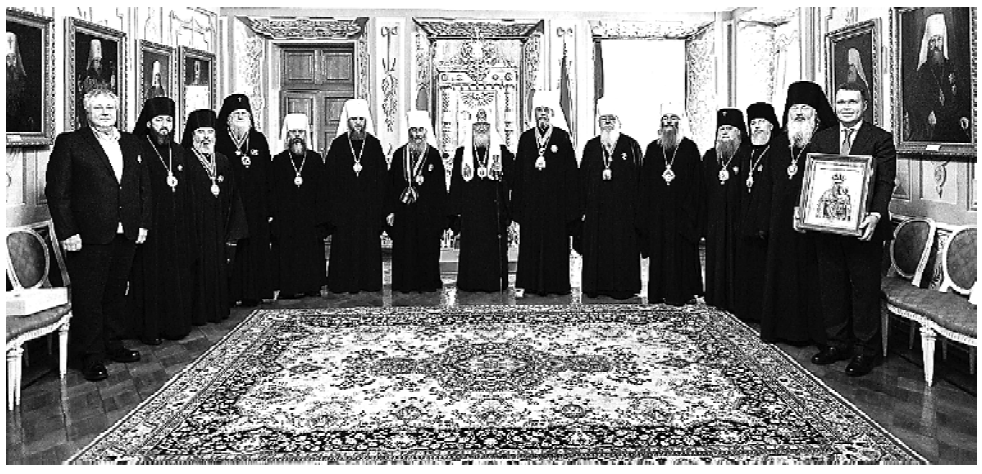

Епископ Плесецкий и Каргопольский Александр был удостоен ордена преподобного Серафима Саровского III степени за внимание к усердным архипастырским трудам и в связи с 50-летием со дня рождения. Награда была вручена Патриархом Московским и всея Руси Кириллом в день памяти преподобного Сергия Радонежского в Успенском соборе Свято-Троицкой Сергиевой лавры.

«Всех вас сердечно поздравляю! Пусть Господь помогает вам и дальше трудиться во славу Церкви нашей, для сохранения ее единства и духовной крепости», - передает слова главы Русской православной церкви Пресс-служба Патриарха Московского и всея Руси.

Владыка Александр возглавляет Плесецкую епархию с 2017 года. До этого он служил клириком в Иоанно-Богословском Череменецком мужском монастыре, был руководителем административно-хозяйственного отдела Гатчинской епархии.

В послужном списке епископа есть еще одна высокая церковная награда - медаль святого Димитрия Ростовского, полученная в 1999 году.

Фото: patriarchia.ru

В РЕДАКЦИЮ ПРИШЛО ПИСЬМО

Здравствуйте, дорогие корреспонденты "Курьер Прионежья"! Еще раз прошу прощения за беспокойство, хочу поделиться с людьми через вашу газету. Дело в том, что мне много приходилось бывать в Северооонежской больнице, увидев людей, которые лежат на соц. койке, удивляюсь врачам санитарам, как они ухаживают за больными, чистота, порядок, все намыты чистенькие, какое нужно терпение, не все смогут, спасибо им большое, а вот оплата мизерная. Они берут порой труд тех сыновей и дочерей, которым стали не нужны старые больные, легче сдать их как балласт, забыть, кто растил и дал жизнь. Пример: помню семью Никулина Андрея Николаевича, в то время, в Булатове, только трактор ходил по поселку, Андрей Николаевич отца девяностолетнего в любую погоду садил в коляску и возил в баню, и сдавать даже никто не думал, вот это был настоящий сын. Сейчас, думаю, нет таких, потому что деньги всю совесть и честность заменили, стали жить как кроты, только волокем к себе.

Смотрите, что делается в поселках, стыдно. У нас в Булатове в самом центре поселка стоит памятник разрухи Грозного, там хоть Кадыров отстроил за счет дикой России, вернее, за наш счет, а нам кто отстроит? Да и люди, ломая, не думают, вдруг несчастье, куда поедем жить? Стыдно за нашу власть, что нет у них управы на этот бардак, воруй - оно Советское, а чей труд, да наш с вами. Я хорошо помню, как у нас в деревне мужик унес от склада двери, так этого мужика чуть не посадили, вот это настоящая власть, пусть она и сурова. Сейчас власть единоросов, я не видел, где их работа, что построено, кроме магазинов, простым людям негде лечиться, не у всех карманы ломятся от денег, не все были у власти и могли за копейки прихватить чужой труд. Тридцать лет строили Плесецкую больницу, а финиш - врачей нет, со временем отдадут под магазины, а беда в том, что сделали единоросы: платное лечение, разве врачам не обидно, делают все то же самое, а оплата разная. Сейчас нет клятвы Гиппократа, ей верны единицы врачей, медсестер, они порой сутками не выходят из больницы, сменить их некому. Легче торговать, да и пенсия больше, а забот меньше. Все равно спасибо врачам, не все продается за деньги.

Дальше хочу поделиться, как я побывал на Дне пожилых людей в Оксовском доме Культуры. Сколько хороших, простых, наших дорогих женщин, я думаю, их никто не судит, что плохо ходим, они все здоровье отдали стране, чтобы ей гордились. Вот смотрю на них, а в глазах деревня, вдовы, так и сейчас всего было, но дорогие женщины не очерствели, не показывают, что у них на душе, наоборот, веселят, как будто у них все ладно, спасибо им. Как отблагодарить коллектив администрации и всех тех, кто организовал праздник, на это надо средства и немалые, огромное спасибо, здоровья и впредь веселить наше старое поколение. Не одним хлебом живет человек и не в деньгах счастье, а быть полезным другим людям, они этого не забудут, а деньги, хоромы уйдут в небытие.

Конанов Н. Д.

27 МЕЖДУГОРОДНИЙ ТУРНИР ПО НАСТОЛЬНОМУ ТЕННИСУ ПАМЯТИ ВЛАДИМИРА И АЛЕКСАНДРА ГРАЧЕВЫХ

27-ой междугородний турнир по настольному теннису, памяти Владимира и Александра Грачевых проводился 3-6 октября 2019 года в г. Архангельске в с/з "Феникс".

Отдавая дань памяти Владимиру и Александру Грачевых, в этом турнире участвуют игроки настольного тенниса всех возрастов. Самый юный участник - семь лет и самый возрастной участник - 85 лет, конечно же, все участники соревновались в своих возрастных категориях, определяя победителя. Также подводились итоги и в командном зачете среди городов, районов Архангельской области, среди КФК Архангельской области.

В соревнованиях участвовало более 450 теннисистов из городов и районов нашей области, а также гости из других регионов. Плесецкий район представляли теннисисты из п. Североонежск : Савкин Валерий, Щукина Елена, Казарян Сос, Дружинин Алексей, Лысенко Юлия, Зверко Никита, Кулакова Ольга, Чуркин Степан, Гладких Алексей, Лобанов Алексей, Гриб Полина и из п. Савинский : Данилов Владимир и Пономарева Екатерина.

При подведении итогов наша дружная команда "Плесецкий район" заняла второе место, уступив Приморскому району. ФОК "Арена" среди КФК Архангельской области занял второе место за профессиональным клубом настольного тенниса "Родина", опередив сильные клубы из Архангельска, Северодвинска, Коряжмы. В личном зачете в своей возрастной группе второе место заняла Щукина Е.Е.

Представитель Плесецкого района Щукина Е.Е.

ВНИМАНИЕ! КОНКУРС!

Общественный Совет при ОМВД России по Плесецкому району информирует о проведении IV ежегодного конкурса детского рисунка "Люди доблести и отваги!".

К участию в Конкурсе допускаются дети в возрасте от 7 до 14 лет включительно. Возрастные категории участников Конкурса: от 7 до 10 лет; от 11 до 14 лет. Для участия в конкурсе принимаются рисунки со следующей информацией об авторе: фамилия, имя, отчество; возраст (дата рождения); место проживания; место работы родителей (фамилия, имя, отчество законного представителя); контактный телефон; адрес электронной почты.

Конкурсная работа должна сопровождаться кратким биографическим очерком о создателе рисунка и рассказом об изображенном на рисунке предмете (объекте, персоне); соответствовать теме конкурса. Рисунки могут быть выполнены на любом материале (ватман, картон

и т.д. форматом А4 или А3) и исполнены в любой технике рисования (масло, акварель, цветные карандаши и т.д.).

Конкурс проводится в два этапа:

первый - предварительный этап - до 2 ноября 2019 года - на данном этапе осуществляется прием работ детей по возрастным группам. Работы можно передать с нарочным в ОМВД России по Плесецкому району или направить почтовым отправлением по адресу: 164261 ул. Синкевича, 4, Архангельская область, п. Плесецк. Контактный телефон - 7-30-15.

второй - финальный этап - до 9 ноября 2019 года. На втором этапе члены Общественного совета путем голосования выбирают победителей. Победителями становятся участники Конкурса, которые наиболее ярко, оригинально и профессионально отразили в своих творческих работах специфику деятельности служб полиции.

Е. Узких

ПОКРОВСКАЯ ЯРМАРКА В КОНЕВО

Как известно, каждый населенный пункт стремится "иметь" свой праздник. Будь-то день села, деревни..., и при этом обязательно устраивает ещё и ярмарочный день. Вот и село Конёво не нарушает традиции, для своего любимого села выбрали Великий Покров Пресвятой Богородицы. Конечно, этот праздник, как правило, сопровождается дождями, снегом, но это ничуть не смущает конёвцев.

На покровскую ярмарку в Конёво спешат и жители других населенных пунктов. Во-первых, порадоваться празднику, попрощаться с осенью, да и прикупить в ярмарочный день изделия мастеров, а как все знают, коневские мастера славятся своим мастерством.

Вот и мы ранним утром отправились на праздник за покупками да за весельем. Как оказалось, это мы в своих желаниях скорые, а на деле порой получается совершенно иначе.

В свой праздник конёвцы решили и гостей, и своих земляков проверить на прочность, несколько отступив от программы праздника. Что ж, хорошее дело, только стойкий и упорный дождется праздника... Познакомившись с праздничной площадью да пройдясь по немногочисленным торговым рядам, мы отправились искать пристанища. Вспомнив про коневского мастера Сергея Шеметова, решили его разыскать. И какое было наше удивление, когда мы преступили порог Студии детского творчества "Кудесник", аж дух захватило. Какое богатство, какое количество поделок, и одна ярче другой. Вот уж поистине творчество - и лоскутное шитье, и плетение из бересты, роспись народная, изделия из бисера... а мягкие пушистые мишки и зайцы вернули память в далекое детство.

А как тепло нас встретили, что мы вмиг забыли и надоедливый дождик, и слякоть на дорогах. Вспомнилась народная мудрость: "Не бывает худо без добра", и мы окунулись в царство игрушек, поделок... Хотя об удивительной экскурсии в мир творчества мы расскажем в следующем выпуске газеты "Курьер Прионежья", а сегодня вернемся к главной теме нашего репортажа.

Село Конёво, как известно, самое большое поселение района по протяженности - оно растянулось аж на четыре километра, если верить местному населению. Так вот, ближе к назначенному празднику со всех сторон потянулись коневцы к праздничной площади, встречая яркое шествие скоморохов, участников художественной самодеятельности в карнавальных костюмах... и начался праздник, который открывала глава поселения Осина Ольга Александровна.

Порадовал своим творчеством коневский хор "Рассыпушки", руководителем которого является легендарная Агафонова Любовь Васильевна, её голос знают многие почитатели песенного народного творчества района. Веселье в праздничное действо добавили и фольклорный ансамбль "Олонецкая губерния" из города Каргополь, и плесецкий дуэт "Ещё не вечер" под руководством непревзойденного баяниста Плесецкого района на все времена Виталия Григорьевича Кустова. Свою лепту внесли и артисты театрализованного представления и учащиеся школы. Говорим спасибо артистам театрализованного представления: Осиповой Тамаре Евгеньевне - царь Горох, Петрушка-Борисенко Лев, Несмеяна - Швецова Нина, нянька - Шашкова Екатерина. Организовали художественную часть праздника два, оставшихся в Конёво, работника культуры под руководством-Татьяны Полъельной.

В рамках ярмарки был объявлен конкурс на украшение и символ ярмарки. Участие приняли ученики 3,5, классов и студия "Кудесник".

Безусловно, праздник бы не получился, если бы не было помощи от спонсоров. Это и Наталья Владимировна Лебедева, и Оржиник Василий Васильевич, и Кичаков Олег Владимирович... Впрочем, стоит отметить и мастеров из Каргополя, Мирного (Гаргалова Сталина Михайловна и Омеличева Елена Юрьевна), Вологды, которые, несмотря на непогоду прибыли на массовое гулянье.

Мы же, отведав вкусных шашлыков, полюбовавшись "Рассыпушками", отправились в свой родной Северонежск.

Лидия Алешина, фото Игоря Бухарина

ОТРЯД МОЛОДЫХ И ИНИЦИАТИВНЫХ

В минувшую субботу В Плесецком районе состоялся старт нового проекта, который называется "Артотряд". Программа, объединившая десять молодых людей и девушек из разных муниципальных образований района, призвана развивать инициативы и выявлять лидеров. Координатор проекта, специалист по работе с молодёжью Ольга Макарова, признается, что работа предстоит серьёзная.

Ольга Макарова:

- "Артотряд" получил спонсирование в рамках проекта "Команда 29", был поддержан губернатором Архангельской области и областным Домом молодёжи. Его суть заключается в том, чтобы молодежь из разных уголков нашего района приезжала в Плесецк на обучающие сессии. Всего этих сессии будет три. Мы расскажем ребятам, как правильно организовать команду, которая будет работать по выполнению поставленных задач, как организовать хорошее мероприятие для молодёжи. Как его провести и как не бояться его провести. А третья сессия, которая состоится в конце этого месяца, расскажет нам, как мероприятия распространить в интернете, в социальных сетях, в инстаграме.

Денис Орлов обучается в Емцовской школе. На первое заседание "Артотряда" он прибыл с готовой идеей.

- Я хочу рассказать людям о Любови Николаевне Арефьевой. Она написала уже несколько книг. Это очень замечательный человек, "ребёнок войны". Я хочу рассказать про её жизнь, про ее судьбу, - говорит Денис.

Первое занятие, которое носило название "Команда мечты", проводила сама Ольга Макарова. Участники проекта познакомились друг с другом, пообщались, нашли общие интересы и приоритеты. Кроме того, планируется подключать к проведению занятий специалистов из домов молодёжи Северодвинска и Архангельска. "Артотряд" станет хорошей школой для активной молодежи.

Валерия Корчагина, Ангелина Россихина, Ника Журавлева (фото)

ПОСЛАНИЕ ДЕПУТАТАМ

Уважаемые господа депутаты Плесецкого района. Вы избраны жителями Плесецкого района для изъявления воли народа, защищать наше конституционное право. Обращаюсь к вам по просьбе людей, по праву избирателя и как человек, проработавший в Плесецком районе более тридцати лет, исполняя государственные обязанности.

Обеспечивал продовольственную безопасность не только на территории района, но и Российской Федерации в целом, исполнял функции госинспектора на территории Германии, обеспечивал эпизоотическую защиту территории района, защиту населения района от болезней общих для человека и животных, входил в состав районных комиссий и внёс свой вклад в развитие района, награжден медалью, благодарственными письмами, почетными грамотами. Меня интересует жизнь людей и развитие района.

Обращаюсь к вам как высшему органу власти Плесецкого района. Вы назначаете административную власть в районе. Меня интересует и ваших избирателей, какие обязанности у глав администрации, какую они несут ответственность перед людьми, за что отвечают вообще и целом на своих территориях?

Поселок Савинский с населением 9000 человек. Закрыта баня. Чем и как больше можно унизить людей? Хочу спросить вас, кто позволил закрыть баню? Стратегический объект. Он неприкосновенен. Это эпидемиологическая защита населения района в целом и города Мирный.

Объясняют людям: нет денег. Насколько известно мне, от вшей деньги не заводятся, а заводятся болезни. А завести можно целую медицинскую энциклопедию. Помимо педикулёза не надо холеры, хватит лептоспироза на всю оставшуюся жизнь.

Где деньги ЖКХ посёлка на четыре удельные княжества? Последнюю свалку делили, чуть не убивали друг друга, с ружьём по свалке бегали, поделили 50 на 50.

Баня из красного кирпича. Проектное здание - два моющих зала, санитарно-гигиенические условия на высшем уровне, буфет, раздевалка. А что теперь - выбитые двери, разбито всё, жгут покрышки. Подсудное дело, господа депутаты. Неужели в районе нет юристов разобраться в законности принятого решения? У кого вообще на балансе здание? Может, баня в посёлке не нужна или новую будете строить? - вы скажите людям. У нас с вами, господа депутаты, баня есть, а у людей нет. Воду в кастрюле греют на газу - люди жаловались. Вода горячая не у всех. Кто-то отключил - по нынешним временам роскошь. В конце концов, когда грянет гром, виноват будет Игнат. Люди ждут ваших действий.

Администрация посёлка съехала на коммунальное жильё в Дом культуры. Нет денег на содержание. Типовое здание-красавец. А что будет теперь в этом здании, можно предположить. "Ликерка" на разлив, что же ещё?

Уже шесть лет реформируете, минимизируете Савинскую больницу. Всё дальше минимизировать уже ничего. Конец! Приехали! Сольем воду и будем жечь покрышки. Проектное здание - по теперешней жизни дворец. Единственное здание осталось в посёлке, куда приходя, чувствуешь себя достойным человеком. Но если поликлинику реорганизовать в фельдшерско-акушерский пункт и переселить в Дом культуры, а там же и баньку соорудить - все проблемы решены. Но проблема есть и в Доме культуры. Кровля течёт. 10 лет перекрывают - опять деньги. Хотим знать ваши планы, господа депутаты. Люди живут в полном неведении, или куда кривая выведет.

Меня интересует положение дел на сельских территориях. Много лично моих сил и времени отдано развитию села, бывших территории совхозов и колхозов, затем акционерных обществ. На этих территориях содержалось в 1991 году 16000 голов крупного рогатого скота в общественном секторе и 4000 в частном секторе. Плесецкий район не считался сельскохозяйственным. Это был самый промышленный район в Архангельской области. Плесецкая птицефабрика, ведущая в Архангельской области, содержала 850000 кур-несушек. Был свой инкубатор. Какая перспектива ждёт тружеников села, как развиваться будут эти территории в последующие годы? За все это время гвоздя не вбито. Как в народе говорят, там конь не валялся. Какие будут создаваться рабочие места? Какая останется инфраструктура? Будете создавать кооперативы, расселять, укрупнять, давать гранты? Что людей ждёт, господа депутаты. Люди хотят знать. Расскажите.

Сколько рабочих мест создано в районе за последние пять лет и где? Помимо "пятерочек" и "магнитов". На их развитие нашего участия не требуется, там можно участвовать только с коррупционной составляющей. Устьяны-лес без нас решит свои вопросы за год-два. Как приехали тихо, так и уедут. Спасибо В.В. Чернову, сохранил завод, единственное предприятие в районе.

Но если все работают усердно, засучив рукава, мы не видим ваших дел, к сожалению. Видим развалины. Значит, что-то не так, господа чиновники. Выскажу вам своё мнение.

А оно такое: сегодня на должностях глав администраций всех уровней работают люди без опыта работы, некомпетентные по представлению некомпетентных людей. Пользуясь безвластием в районе, командуют.

Если так пойдет и дальше, будем с вокзала собирать.

Далее на стр.12

29 февраля 2020 года исполняется 100 лет со дня рождения выдающегося писателя Федора Абрамова, уроженца деревни Веркола Пинежского района

В связи с этим в правительстве Архангельской области подписано распоряжение, в соответствии с которым 2020 год в Поморье объявлен Годом Федора Абрамова. Грядущий юбилей - замечательный повод привлечь внимание к нашему земляку, его малой родине, литературному наследию Федора Александровича Абрамова.

С 14 октября 2019 года стартует в Североонежске литературная акция "Читаем Федора Абрамова". Каждый может взять и выразительно прочитать небольшой понравившийся отрывок из произведения Федора Абрамова. Акция проводится при поддержке Прионежского телевизионного курьера. Регистрация участников по телефону 8(81832)64-526 или ВКонтакте "Североонежская библиотека". Предлагаем всем желающим принять в ней активное участие.

ПРОКУРАТУРА ИНФОРМИРУЕТ

Введена административная и уголовная ответственность за воспрепятствование оказанию медицинской помощи

В федеральное законодательство внесены изменения, направленные на обеспечение гарантий своевременного оказания медицинской помощи и защиты жизни и здоровья как пациентов так и медицинских работников.

Федеральным законом от 26.07.2019 № 229-ФЗ Кодекс Российской Федерации об административных правонарушениях дополнен статьёй 6.36, устанавливающей административную ответственность в виде наложения административного штрафа в размере от 4 до 5 тысяч рублей за воспрепятствование в какой бы то ни было форме законной деятельности медицинского работника по оказанию медицинской помощи, если это действие не содержит признаков уголовно наказуемого деяния.

Кроме того, в части 2 статьи 12.17 Кодекса, предусматривающей ответственность за непредоставление преимущества в движении транспортному средству, имеющему нанесённые на наружные поверхности специальные цветографические схемы, надписи и обозначения, с одновременно включёнными проблесковым маячком синего цвета и специальным звуковым сигналом, размер административного штрафа увеличен с 500 до 5 тысяч рублей, а максимальный срок лишения права управления транспортным средством - с 3 до 12 месяцев.

Одновременно Федеральным законом от 26.07.2019 № 206-ФЗ введена уголовная ответственность за воспрепятствование законной деятельности медицинского работника по оказанию медицинской помощи, повлекшее по неосторожности причинение тяжкого вреда здоровью или смерть пациента (статья 1241 УК РФ). Максимальным наказанием за данные преступления является лишение свободы на срок до двух лет или до четырех лет соответственно.

Также введена повышенная уголовная ответственность за умышленное причинение легкого вреда здоровью (статья 115 УК РФ) или угрозу убийством либо причинением тяжкого вреда здоровью (статья 119 УК РФ) лицам в связи с осуществлением ими служебной деятельности или выполнением общественного долга либо их близким.

Старший помощник прокурора района юрист 1 класса Д.В.Федотова

С ноября 2019 года водителей, а также лиц, осуществляющих предпринимательскую деятельность в сфере перевозок, будут привлекать к ответственности за нарушения режима труда и отдыха водителей

Федеральным законом от 26.07.2019 № 216-ФЗ внесены изменения в Кодекс Российской Федерации об административных правонарушениях, регламентирующие ответственность за управление транспортным средством или выпуск на линию транспортного средства без тахографа, несоблюдение норм времени управления транспортным средством и отдыха либо нарушение режима труда и отдыха водителей (статья 11.23 КоАП РФ).

В частности, за несоблюдение установленных нормативными правовыми актами Российской Федерации норм времени управления транспортным средством и отдыха либо нарушение установленного нормативными правовыми актами Российской Федерации режима труда и отдыха водителей в части времени управления транспортным средством и времени отдыха влечет наложение административного штрафа на водителя в размере от 1 500 до 2 тысяч рублей; на должностных лиц - от 7 тысяч до 10 тысяч рублей; на индивидуальных предпринимателей - от 15 тысяч до 20 пяти тысяч рублей; на юридических лиц - от 20 тысяч до 50 тысяч рублей.

При этом юридические лица и должностные лица несут ответственность в случае, если это правонарушение совершено в результате фактического установления ими для водителей времени управления транспортным средством и отдыха с несоблюдением требований нормативных правовых актов Российской Федерации.

Уполномоченными органами по рассмотрению дел об административном правонарушении являются органы внутренних дел (полиция), федеральный орган исполнительной власти, осуществляющий федеральный государственный транспортный надзор (Ространснадзор).

Федеральный закон от 26.07.2019 № 216-ФЗ вступает в силу с 01.11.2019.

Старший помощник прокурора района юрист 1 класса Д.В.Федотова

НАЛОГОВАЯ ИНФОРМИРУЕТ

Разъяснены особенности налогообложения торговых и нежилых помещений

Налоговые органы не уполномочены исключать имущество из перечня объектов, в отношении которых применяется особый порядок определения налоговой базы в соответствии со статьей 378.2 Налогового кодекса Российской Федерации. Прежде всего, речь идет о торговых и нежилых помещениях, по которым льготы гражданам за редким исключением не предоставляются.

В Архангельской области перечень таких объектов утверждается Министерством имущественных отношений и публикуется на официальном сайте Правительства Архангельской области.

Согласно статьи 378.2 Налогового кодекса Российской Федерации в этот список включаются административно-деловые и торговые центры, помещения в них, а также нежилые помещения. При условии, что их назначение, разрешенное использование или наименование объектов согласно сведениям ЕГРН или документам технического учета предусматривает размещение офисов, торговых объектов, объектов общественного питания и бытового обслуживания.

Перечни недвижимого имущества на 2018 и 2019 годы определены распоряжениями Министерства имущественных отношений Архангельской области от 22.12.2017 № 2037-р и от 25.12.2018 № 2418-р соответственно.

Налоговые льготы по недвижимости, включенной в перечень, не предусмотрены. Исключением являются лишь гаражи и машиноместа.

Кроме того, факт изменения разрешенного использования объекта с нежилого на жилое не является основанием для перерасчета налога. Если кадастровый номер включен в перечень, то расчет проводится по соответствующей ставке налога, установленной нормативно-правовыми актами органов местного самоуправления.

Ознакомиться со ставками и льготами по налогу на имущество физических лиц можно на официальном сайте ФНС России www.nalog.ru с помощью сервиса "Справочная информация о ставках и льготах по имущественным налогам".

По вопросам исключения объектов из перечня следует обращаться в Министерство имущественных отношений Архангельской области, которое в соответствии с постановлением Правительства Архангельской области от 04.04.2017 №138-пп является органом, уполномоченным на определение вида фактического использования зданий и помещений в целях формирования перечня.

Отдел работы с налогоплательщиками МИ ФНС России № 6 по Архангельской области Ненецкому автономному округу

ПОНЕДЕЛЬНИК 21 октября

Инфоканал
00.00Текстовая информация 16+

Первый
05.00, 09.25"Доброе утро» (16+)
09.00, 12.00, 15.00, 18.00, 03.00Новости (16+)
09.55"Модный приговор» (6+)
10.55"Жить здорово!» (16+)
12.15, 17.00, 01.00, 03.05"Время покажет» (16+)
15.15"Давай поженимся!» (16+)
16.00"Мужское / Женское» (16+)
18.35"На самом деле» (16+)
19.45"Пусть говорят» (16+)
21.00"Время» (16+)
21.30"Мосгаз». Новое дело майора Черкасова (16+)
23.25"Вечерний Ургант» (16+)
00.00"Познер» (16+)

Россия 1
05.00, 09.25"Утро России» (16+)
09.00, 11.00, 14.00, 20.00Вести (16+)
09.55"О самом главном» (12+)
11.25, 14.25, 17.00, 20.45Вести. Местное время (16+)
11.45"Судьба человека» (12+)
12.50, 18.50"60 минут» (12+)
14.45"Кто против?» (12+)
17.25"Андрей Малахов» (16+)
21.00Т/с «Екатерина. Самозванцы» (12+)
23.00"Вечер с В. Соловьевым» (12+)
02.00Т/с «Следователь Тихонов» (16+)
03.50Т/с «Семейный детектив» (12+)

Матч ТВ
06.00Д/с «Вся правда про…» (12+)
06.30Д/с «Украденная победа» (16+)
07.00, 08.55, 11.20, 14.00, 15.50, 18.25, 21.55Новости (16+)
07.05, 11.25, 15.55, 23.20Все на Матч (12+)
09.00Футбол. Чемп. Франции. «Монако» - «Ренн» (0+)
11.00"Особенности национальной борьбы» (12+)
12.00Футбол. Чемп. Италии. «Сампдория» - «Рома» (0+)
14.05Смешанные единоборства. Fight Nights. Вартан Асатрян против Бруно Рэймисона. Али Багаутинов против Жалгаса Жумагулова (12+)
16.55Смешанные единоборства. Наши в Bellator (16+)
17.55"Тает лед» (12+)
18.35Континентальный вечер (12+)
19.20Хоккей. КХЛ. ЦСКА - «Торпедо» (Нижний Новгород) (12+)
22.00Тотальный футбол (12+)
23.00"Тактика чемпионов» (12+)
00.10Футбол. Чемп. Италии. «Брешиа» - «Фиорентина» (0+)
02.10Бокс. Всемирная Суперсерия. Джош Тейлор против Ивана Баранчика. Наоя Иноуэ против Эммануэля Родригеса (12+)
04.10Х/ф «Нокаут» (16+)

НТВ
05.10, 02.45Т/с «Свидетели» (16+)
06.00"Утро. Самое лучшее» (16+)
08.05"Мальцева» (12+)
09.00, 10.20Т/с «Дикий» (16+)
10.00, 13.00, 16.00, 19.00, 23.45Сегодня (16+)
13.25Обзор. Чрезвычайное происшествие (16+)
14.00, 00.10"Место встречи» (16+)
16.30Ты не поверишь! (16+)
17.00"ДНК» (16+)
18.00"Своя правда» (12+)
19.40Т/с «Скорая помощь» (16+)
21.40Т/с «Канцелярская крыса. Большой передел» (16+)
23.50"Сегодня. Спорт» (12+)
23.55"Поздняков» (16+)

Петербург-5
05.00, 09.00, 13.00, 18.30, 03.20"Известия» (16+)
05.25Т/с «Свои» (16+)
09.25Х/ф «Взрыв из прошлого» (16+)
13.25Т/с «Братаны-3» (16+)
19.00Т/с «След» (16+)
22.20Т/с «Условный мент» (16+)
23.10Т/с «След» (16+)
00.00"Известия» (16+)
00.25Т/с «След. Пируэт» (16+)
01.10Т/с «Детективы» (16+)

Россия К
06.30, 07.00, 10.00, 15.00, 19.30, 23.30Новости культуры (0+)
06.35"Пешком…» (0+)
07.05Х/ф «Красавец-мужчина» (0+)
09.15, 02.40Красивая планета (0+)
09.30"Другие Романовы» (0+)
10.15"Наблюдатель» (0+)
11.10, 01.00Д/ф «Я начинаю новый монолог… Марис Лиепа» (0+)
12.10Мировые сокровища (0+)
12.30, 18.45, 00.20Власть факта (0+)
13.10Д/ф «Алтайские кержаки» (0+)
13.35Линия жизни (0+)
14.30Д/с «Энциклопедия загадок» (0+)
15.10"Агора» (0+)
16.15Цвет времени. Леон Бакст (0+)
16.30Т/с «Время-не-ждет» (16+)
17.50Неделя барочной музыки (0+) (0+)
18.30Д/с «Первые в мире» (0+)
19.45Главная роль (0+)
20.05"Правила жизни» (0+)
20.30"Спокойной ночи, малыши!» (0+)
20.45Д/ф «Сакральные места» (0+)
21.40"Сати. Нескучная классика…» (0+)
22.20Т/с «Шахерезада» (16+)
23.20Цвет времени. Надя Рушева (0+)
23.50Открытая книга (0+)
02.00Д/ф «Секрет равновесия» (0+)

ТВ Центр
05.20"Хроники московского быта. Скандал на могиле» (12+)
06.20"Ералаш» (6+)
06.25Х/ф «Можете звать меня папой» (12+)
08.05Х/ф «Случай из следственной практики» (6+)
09.35Х/ф «Женатый холостяк» (12+)
11.00Городское собрание (12+)
11.30, 14.30, 17.50, 22.00События (16+)
11.50, 00.55Т/с «Коломбо» (12+)
13.40"Мой герой. Алексей Немов» (12+)
14.50Город новостей (16+)
15.05Т/с «Пуаро Агаты Кристи» (12+)
17.00"Естественный отбор» (12+)
18.10Х/ф «10 стрел для одной» (12+)
22.30"Климат как оружие» (16+)
23.05, 03.35"Знак качества» (16+)
00.00События. 25-й час (16+)
00.35Петровка, 38 (16+)
02.45"Прощание. Евгений Евстигнеев и Ирина Цывина» (16+)
04.25Д/ф «Академик, который слишком много знал» (12+)

Рен ТВ
05.00, 04.30"Территория заблуждений» (16+)
06.00"Документальный проект» (16+)
07.00"С бодрым утром!» (16+)
08.30, 12.30, 16.30, 19.30, 23.00"Новости» (16+)
09.00Д/ф «Засекреченные списки» (16+)
11.00"Как устроен мир» (16+)
12.00, 16.00, 19.00"112" (16+)
13.00"Загадки человечества» (16+)
14.00"Невероятно интересные истории» (16+)
15.00"Документальный спецпроект» (16+)
17.00, 03.40"Тайны Чапман» (16+)
18.00"Самые шокирующие гипотезы» (16+)
20.00Х/ф «Мстители: эра Альтрона» (16+)
22.45"Водить по-русски» (16+)
23.30"Неизвестная история» (16+)
00.30Х/ф «Дикий» (18+)
02.10Х/ф «Призрачная красота» (16+)

СТС
06.00, 04.55"Ералаш» (0+)
06.25М/с «Драконы. Гонки по краю» (6+)
07.10М/с «Приключения Вуди и его друзей» (0+)
07.55"Уральские пельмени. Смехbook» (16+)
09.00Х/ф «Лара Крофт. Расхитительница гробниц» (12+)
10.55Х/ф «Лара Крофт. Расхитительница гробниц. Колыбель жизни» (12+)
13.15Анимационный «Тайная жизнь домашних животных» (6+)
14.55Т/с «Красавица и чудовище» (16+)
17.25Т/с «Дылды» (16+)
20.00Х/ф «Рыцарь дня» (12+)
22.10Х/ф «Tomb raider. Лара Крофт» (16+)
00.35"Кино в деталях» (18+)
01.35"Ла-ла ленд» (16+)
03.35Анимационный «Белка и Стрелка. Звездные собаки» (0+)

ТВ-3
06.00, 05.45Мультфильмы. (0+)
09.20, 18.10Т/с «Слепая» (16+)
11.00"Гадалка» 530 с (16+)
11.30"Гадалка» (16+)
12.00"Не ври мне» (12+)
13.00"Не ври мне». 608 с (12+)
14.00"Не ври мне». 609 с (12+)
15.00"Мистические истории» (16+)
16.00"Гадалка» 941 с (12+)
16.30"Гадалка» 858 с (16+)
17.00"Знаки судьбы» 91 с (12+)
17.35Т/с «Слепая» (12+)
18.40Т/с «Менталист» (12+)
21.15Т/с «Напарницы» (16+)
23.00Х/ф «Хижина в лесу» (18+)
01.00Т/с «Добрая ведьма» (12+)

Звезда
05.30Д/с «Хроника победы» (12+)
06.00"Сегодня утром» (12+)
08.00, 13.00, 18.00, 21.15Новости. Главное (16+)
08.20, 18.30"Специальный репортаж» (12+)
08.40, 10.05Х/ф «Приступить к ликвидации» (0+)
10.00, 14.00Военные Новости (16+)
11.40, 13.20, 14.05Т/с «СМЕРШ. Умирать приказа не было» (16+)
16.20, 21.25"Открытый эфир» (12+)
18.50Д/с «История войск связи» (12+)
19.40"Скрытые угрозы» (12+)
20.25Д/с «Загадки века». «Хайнц Фельфе. Суперагент КГБ» (12+)
23.05"Между тем» (12+)
23.40Х/ф «Тайная прогулка» (12+)
01.20Х/ф «На пути в Берлин» (12+)
02.50Х/ф «Без видимых причин» (6+)
04.10Х/ф «Матрос Чижик» (0+)

ТНТ
06.00"ТНТ. Best» (16+)
07.00"ТНТ. Gold» (16+)
09.00"Дом 2. Lite» (16+)
10.15"Дом 2. Остров любви» (16+)
11.30"Бородина против Бузовой» (16+)
12.30"Спаси свою любовь» (16+)
13.30"Танцы» (16+)
15.35Т/с «Универ» (16+)
17.00Ситком «Интерны» (16+)
19.00Т/с «Полицейский с Рублевки» (16+)
20.00Т/с «Триада» (16+)
21.00"Где логика?» (16+)
22.00"Однажды в России» (16+)
23.00"Дом 2. Город любви» (16+)
00.00"Дом 2. После заката» (16+)
01.05Х/ф «Выдача багажа» (16+)
02.55Х/ф «Черное Рождество» (16+)
04.30Х/ф «Довольно слов» (16+)

Дом кино
05.50Х/ф «Я шагаю по Москве» (12+)
07.20, 16.20Т/с «Сваты» (16+)
11.00Хит сезона. «Детективы» (16+)
13.45Х/ф «По семейным обстоятельствам» (12+)
22.00Х/ф «Жестокий романс» (12+)
00.40Х/ф «Акселератка» (12+)
02.20Х/ф «Гонщики» (12+)
03.35Х/ф «Мексиканец» (12+)

Русский иллюзион
05.00Х/ф «Девушка с косой» (16+)
06.30Х/ф «Овечка Долли была злая и рано умерла» (16+)
08.30Х/ф «Пять невест» (16+)
10.20Х/ф «Я не я. 1-4 с.» (16+)
14.10Х/ф «Каменная башка» (16+)
15.50Х/ф «Зеленая карета» (16+)
17.25Х/ф «15 суток» (16+)
19.05Х/ф «Мне не больно» (16+)
20.50Х/ф «Событие» (16+)
22.45Х/ф «Гамлет XXI век» (16+)
00.15Х/ф «Можете звать меня папой. 1-2 с.» (16+)
01.55Х/ф «Импортозамещение» (16+)
02.25Х/ф «Неуловимая четверка» (16+)
04.30Х/ф «Кошмар на курорте» (16+)

НН_кино
05.20Х/ф «Реальный папа» (12+)
07.10Х/ф «Антикиллер» (16+)
09.25Х/ф «Кровавая леди Батори» (16+)
11.30Х/ф «Небесный суд» (12+)
13.25Х/ф «Поддубный» (6+)
15.45Х/ф «Вурдалаки» (12+)
17.20Х/ф «Любовь-морковь» (12+)
19.30Х/ф «Любовь-морковь 2» (12+)
21.20Х/ф «Любовь-морковь 3» (12+)
23.15Х/ф «СуперБобровы» (12+)
01.15Х/ф «Мой парень - Ангел» (16+)
03.30Т/с «Глухарь в кино» (16+)

Кинокомедия
06.35Х/ф «Откройте, полиция!» (16+)
08.45Х/ф «Замужна два дня» (12+)
10.45Х/ф «Рыцари королевства крутизны» (18+)
12.25Х/ф «Не уступить Штейнам» (16+)
14.05Х/ф «Копы в глубоком запасе» (12+)
16.05Х/ф «Вид сверху лучше» (12+)
17.45Х/ф «Такие разные близнецы» (12+)
19.30Х/ф «Рэд 2» (12+)
21.40Х/ф «Добро пожаловать в джунгли» (12+)
23.20Х/ф «День выборов по-французски» (16+)
01.05Х/ф «Ягуар» (16+)
03.00Х/ф «Закону тут не место» (12+)
04.50Х/ф «Без тормозов» (16+)

Родное кино
05.05Х/ф «Большое космическое путешествие» (12+)
06.25Х/ф «Такси-блюз» (18+)
08.35Х/ф «Барышня-крестьянка» (6+)
10.50Х/ф «На златом крыльце сидели» (12+)
12.15Х/ф «Менялы» (12+)
14.00Х/ф «Даун Хаус» (16+)
15.35Х/ф «Ресторан господина Септима» (12+)
17.15Х/ф «Четвертая планета» (12+)
19.00Х/ф «Бумер» (18+)
21.10Х/ф «Барханов и его телохранитель» (16+)
23.35Х/ф «Мама не горюй» (18+)
00.35Мюзикл «Летучая мышь» (6+)
03.25Х/ф «…И другие официальные лица» (16+)

Феникс+кино
06.00Т/с «Любовница» (16+)
08.00, 16.00, 00.00Т/с «Татьянин день» (12+)
10.00, 18.00Т/с «Подруга банкира» (16+)
12.00, 04.00Т/с «На пути к сердцу» (16+)
14.00Т/с «Фальшивомонетчики» (16+)
20.00Т/с «Любовь под прикрытием» (16+)
22.00Т/с «Жизнь, которой не было» (16+)
02.00Т/с «Александровский сад» (16+)
03.00Т/с «Всегда говори Всегда» (12+)

Сервис предоставления телепрограммы www.tvstyler.net

22 октября ВТОРНИК

Инфоканал

19.30,22.00"Прионежский телевизионный Курьер» 16+
00.00Текстовая информация 16+

Первый

05.00, 09.25"Доброе утро» (16+)
09.00, 12.00, 15.00, 18.00, 03.00Новости (16+)
09.55"Модный приговор» (6+)
10.55"Жить здорово!» (16+)
12.15, 17.00, 01.00, 03.05"Время покажет» (16+)
15.15"Давай поженимся!» (16+)
16.00"Мужское / Женское» (16+)
18.35"На самом деле» (16+)
19.45"Пусть говорят» (16+)
21.00"Время» (16+)
21.30"Мосгаз». Новое дело майора Черкасова (16+)
23.25"Вечерний Ургант» (16+)
23.55"Право на справедливость» (16+)

Россия 1

05.00, 09.25"Утро России» (16+)
09.00, 11.00, 14.00, 20.00Вести (16+)
09.55"О самом главном» (12+)
11.25, 14.25, 17.00, 20.45Вести. Местное время (16+)
11.45"Судьба человека» (12+)
12.50, 18.50"60 минут» (12+)
14.45"Кто против?» (12+)
17.25"Андрей Малахов» (16+)
21.00Т/с «Екатерина. Самозванцы» (12+)
23.00"Вечер с В. Соловьевым» (12+)
02.00Т/с «Следователь Тихонов» (16+)
03.45Т/с «Семейный детектив» (12+)

Матч ТВ

05.25"Команда мечты» (12+)
06.00Д/с «Вся правда про...» (12+)
06.30Д/с «Украденная победа» (16+)
07.00, 08.55, 11.50, 14.10, 16.55, 20.05, 21.00Новости (16+)
07.05, 11.55, 14.15, 17.05, 20.10, 23.55Все на Матч (12+)
09.00Футбол. Российская Премьер-лига (0+)
10.50Тотальный футбол (12+)
12.25Д/ф «Лев Яшин - номер один» (12+)
13.40"Тает лед» (12+)
14.55Футбол. Юношеская лига УЕФА. «Ювентус» - «Локомотив» (12+)
18.05Смешанные единоборства. PFL. Ахмед Алиев против Рашида Магомедова. Ислам Мамедов против Лоика Раджабова (12+)
20.40Восемь лучших. Специальный обзор (12+)
21.10Футбол. ЛЧ. «Ювентус» - «Локомотив (Россия)» (12+)
00.55Баскетбол. Кубок Европы. «Партизан» - «Локомотив-Кубань» (0+)
02.55Д/с «Утомленные славой» (16+)
03.25Футбол. Кубок Либертадорес. «Бока Хуниорс» - «Ривер Плейт» (12+)

НТВ

05.10, 03.40Т/с «Свидетели» (16+)
06.00"Утро. Самое лучшее» (16+)
08.05"Мальцева» (12+)
09.00, 10.20Т/с «Дикий» (16+)
10.00, 13.00, 16.00, 19.00, 23.45Сегодня (16+)
13.25Обзор. Чрезвычайное происшествие (16+)
14.00, 01.05"Место встречи» (16+)
16.30Ты не поверишь! (16+)
17.00"ДНК» (16+)
18.00"Своя правда» (12+)
19.40Т/с «Скорая помощь» (16+)
21.40Т/с «Канцелярская крыса. Большой передел» (16+)
23.50"Сегодня. Спорт» (12+)
23.55"Крутая история» (12+)
03.00"Подозреваются все» (16+)

Петербург-5

05.00, 09.00, 13.00, 18.30, 03.25"Известия» (16+)
05.20Х/ф «Ночные ласточки» (12+)
06.05, 09.25Т/с «Ночные ласточки» (12+)
13.25Т/с «Братаны-3» (16+)
19.00Т/с «След» (16+)
22.20Т/с «Условный мент» (16+)
23.05Т/с «Следх» (16+)
00.00"Известия» (16+)
00.25Т/с «След» (16+)
01.10Т/с «Детективы» (16+)

Россия К

06.30, 07.00, 07.30, 10.00, 15.00, 19.30, 23.30Новости культуры (0+)
06.35"Пешком...» (0+)
07.05, 20.05"Правила жизни» (0+)
07.35, 14.05, 20.45Д/ф «Сакральные места» (0+)
08.30Легенды мирового кино (0+)
09.00, 22.20Т/с «Шахерезада» (16+)
10.15"Наблюдатель» (0+)
11.10, 01.20XX век (0+)
12.30, 18.40, 00.30"Тем временем. Смыслы» (0+)
13.20"Дом ученых» (0+)
13.50, 18.30, 23.20Цвет времени (0+)
15.10Пятое измерение (0+)
15.40"Белая студия» (0+)
16.25Т/с «Время-не-ждет» (16+)
17.45Неделя барочной музыки (0+)
19.45Главная роль (0+)
20.30"Спокойной ночи, малыши!» (0+)
21.40Искусственный отбор (0+)
23.5090 лет со дня рождения Льва Яшина (0+)
02.40Красивая планета (0+) (0+)

ТВ Центр

05.20"90-е. «Лужа» и «Черкизон» (16+)
06.00"Настроение» (0+)
08.15"Доктор И...» (16+)
08.50Х/ф «Впервые замужем» (0+)
10.40Д/ф «Валентина Теличкина. Начать с нуля» (12+)
11.30, 14.30, 17.50, 22.00События (16+)
11.50, 00.35Петровка, 38 (16+)
12.05, 00.55Т/с «Коломбо» (12+)
13.40"Мой герой. Дмитрий Лысенков» (12+)
14.50Город новостей (16+)
15.05Т/с «Пуаро Агаты Кристи» (12+)
17.00"Естественный отбор» (12+)
18.05Х/ф «Ныряльщица за жемчугом» (12+)
22.30, 03.15"Осторожно, мошенники! Бизнес на жадности» (16+)
23.05, 03.45Д/ф «Мощи. Доказательства чуда» (16+)
00.00События. 25-й час (16+)
02.20Д/ф «Семейные тайны. Леонид Брежнев» (12+)
04.35Д/ф «Первая Мировая. Неожиданные итоги» (12+)

Рен ТВ

05.00"Территория заблуждений» (16+)
06.00, 15.00"Документальный проект» (16+)
07.00"С бодрым утром!» (16+)
08.30, 12.30, 16.30, 19.30, 23.00"Новости» (16+)
09.00Д/ф «Засекреченные списки» (16+)
11.00"Как устроен мир» (16+)
12.00, 16.00, 19.00"112" (16+)
13.00, 23.30"Загадки человечества» (16+)
14.00"Невероятно интересные истории» (16+)
17.00, 03.20"Тайны Чапман» (16+)
18.00, 02.40"Самые шокирующие гипотезы» (16+)
20.00Х/ф «Викинги против пришельцев» (16+)
22.15"Водить по-русски» (16+)
00.30Х/ф «Слезы Солнца» (16+)

СТС

06.00, 05.20"Ералаш» (0+)
06.25М/с «Драконы. Гонки по краю» (6+)
07.10М/с «Приключения Вуди и его друзей» (0+)
07.30, 15.45Ситком «Сеня-Федя» (16+)
08.05, 19.00Т/с «Дылды» (16+)
08.35"Уральские пельмени. Смехbook» (16+)
09.10Х/ф «Битва преподов» (16+)
10.55Х/ф «Рыцарь дня» (12+)
13.15Т/с «Кухня» (12+)
18.00"Сеня-Федя» (16+)
20.00Х/ф «Великий уравнитель» (16+)
22.40Х/ф «Великий уравнитель-2» (18+)
01.05Х/ф «Пришельцы» (12+)
03.00"Супермамочка» (16+)
03.50Т/с «Молодежка» (16+)

ТВ-3

05.00"Человек-невидимка». 14 сезон. «Эвелина Бледанс». 149 с (16+)
06.00Мультфильмы. (0+)
09.20, 18.10Т/с «Слепая» (16+)
11.00"Гадалка». 9 сезон. «Он останется здесь». 531 с (16+)
11.30"Гадалка». 11 сезон. «Ребенок уйдет». 835 с (16+)
12.00"Не ври мне». «Слухи распространяются быстро». 610 с (12+)
13.00"Не ври мне». «Семейная тайна». 611 с (12+)
14.00"Не ври мне». «Дочь не верит отцу». 612 с (12+)
15.00"Мистические истории». 2 сезон. 10 с (16+)
16.00"Гадалка». 12 сезон. «Темный фокусник». 942 с (12+)
16.30"Гадалка». 859 с (16+)
17.00"Знаки судьбы». 3 сезон. «Я худею». 92 с (12+)
17.35Т/с «Слепая» (12+)
18.40Т/с «Менталист» (12+)
21.15Т/с «Напарницы» (16+)
23.00Х/ф «Добро пожаловать в Зомбилэнд» (16+)
01.00"Человек-невидимка». 14 сезон. «Марина Анисина». 145 с (16+)
02.00"Человек-невидимка». 14 сезон. «Владимир Епифанцев». 146 с (16+)
03.15"Человек-невидимка». 14 сезон. «Сергей Майоров». 147 с (16+)
04.00"Человек-невидимка». 14 сезон. «Лолита Милявская». 148 с (16+)

Звезда

06.00"Сегодня утром» (12+)
08.00, 13.00, 18.00, 21.15Новости. Главное (16+)
08.20, 18.30"Специальный репортаж» (12+)
08.40Д/с «Линия Сталина». «Бетономания» (12+)
09.30, 10.05, 13.20, 14.05Т/с «Тайная стража» (16+)
10.00, 14.00Военные Новости (16+)
16.20, 21.25"Открытый эфир» (12+)
18.50Д/с «История войск связи» (12+)
19.40"Легенды армии». Александр Оськин (12+)
20.25"Улика из прошлого» (16+)
23.05"Между тем» (12+)
23.40Х/ф «Приступить к ликвидации» (0+)
02.10Х/ф «Подвиг Одессы» (6+)
04.25Х/ф «Тайная прогулка» (12+)

ТНТ

05.40Х/ф «Отскок» (12+)
07.00"ТНТ. Gold» (16+)
09.00"Дом 2. Lite» (16+)
10.15"Дом 2. Остров любви» (16+)
11.30"Бородина против Бузовой» (16+)
12.30"Спаси свою любовь» (16+)
13.30"План Б» Шоу (16+)
15.00Т/с «Универ» (16+)
17.00Ситком «Интерны» (16+)
19.00Т/с «Полицейский с Рублевки» (16+)
20.00Т/с «Триада» (16+)
21.00"Импровизация» (0+)
22.00"Шоу «Студия «Союз» (16+)
23.00"Дом 2. Город любви» (16+)
00.00"Дом 2. После заката» (16+)
01.05Х/ф «Транс» (18+)
02.55Х/ф «Тонкая красная линия» (16+)

Дом кино

05.10Х/ф «Американ бой» (16+)
07.20, 16.20Т/с «Сваты» (16+)
11.00Хит сезона. «Детективы» (16+)
13.25Х/ф «Служебный роман» (6+)
22.00Х/ф «Высота» (6+)
23.50Х/ф «Семь стариков и одна девушка» (6+)
01.20Х/ф «Предчувствие любви» (12+)
02.35Х/ф «Брелок с секретом» (12+)
03.40Х/ф «Поворот» (12+)

Русский иллюзион

05.40Х/ф «Проценты» (16+)
06.05Х/ф «Я не я. 1-4 с.» (16+)
09.50Х/ф «Каменная башка» (16+)
11.25Х/ф «Зеленая карета» (16+)
13.05Х/ф «15 суток» (16+)
14.40Х/ф «Мне не больно» (16+)
16.25Х/ф «Событие» (16+)
18.20Х/ф «Гамлет XXI век» (16+)
20.50Х/ф «Схватка. 1-4 с.» (16+)
01.15Х/ф «Овечка Долли была злая и рано умерла» (16+)
03.10Х/ф «Первый» (16+)
03.30Х/ф «Колокол и флейта» (16+)
04.00Х/ф «Пять невест» (16+)

НН_КИНО

05.00Х/ф «8 первых свиданий» (16+)
06.40Х/ф «Война полов» (16+)
08.20Х/ф «Дом солнца» (16+)
10.15Х/ф «22 минуты» (12+)
11.50Х/ф «Мой парень - Ангел» (16+)
13.40Х/ф «Ирония судьбы. Продолжение» (12+)
15.55Х/ф «Джентльмены, удачи!» (12+)
17.50Х/ф «Эластико» (12+)
19.30Х/ф «Папа, сдохни» (18+)
21.20Х/ф «Мертвым повезло» (18+)
23.10Х/ф «СуперБобровы: Народные мстители» (12+)
01.00Х/ф «Побег» (16+)
03.20Х/ф «Кремень» (16+)

Кинокомедия

06.25Х/ф «Белое вино из Баббудойу» (16+)
08.25Х/ф «Продвинутый» (16+)
10.05Х/ф «Приличные люди» (16+)
11.55Х/ф «Закону тут не место» (12+)
13.45Х/ф «Такие разные близнецы» (12+)
15.25Х/ф «Копы в глубоком запасе» (12+)
17.25Х/ф «Ничего не вижу, ничего не слышу» (16+)
19.30Х/ф «Сводные братья» (18+)
21.20Х/ф «Ананасовый экспресс: Сижу, курю» (18+)
23.30Х/ф «100 миллионов евро» (16+)
00.55Х/ф «Случайный муж» (16+)
02.40Х/ф «Этот неловкий момент» (16+)
04.30Х/ф «Агент 117: Миссия в Рио» (16+)

Родное кино

05.35Х/ф «Стрелец неприкаянный» (16+)
07.20Х/ф «На златом крыльце сидели» (12+)
08.45Т/с «Криминальный талант» (12+)
12.00Х/ф «Криминальный квартет» (12+)
13.45Х/ф «Есения» (16+)
16.25Х/ф «Дура» (16+)
19.00Х/ф «Бумер: 2 ч.» (16+)
21.10Х/ф «Живой» (16+)
23.00Х/ф «Мама не горюй 2» (16+)
01.10Х/ф «Хроника пикирующего бомбардировщика» (12+)
02.45Х/ф «Через тернии к звездам» (6+)

Феникс+кино

06.00Т/с «Любовница» (16+)
08.00, 16.00, 00.00Т/с «Татьянин день» (12+)
10.00, 18.00Т/с «Подруга банкира» (16+)
11.00, 19.00, 02.00Т/с «Всегда говори Всегда» (12+)
12.00Т/с «Любовь по приказу» (16+)
14.00Т/с «Фальшивомонетчики» (16+)
20.00Т/с «Двойная жизнь» (16+)
22.00Т/с «Жизнь, которой не было» (16+)
01.00Т/с «Любовь как любовь» (16+)
04.00Т/с «На пути к сердцу» (16+)

СРЕДА 23 октября

Инфоканал

08.00,10.00,14.00,16.00,19.30,22.00"Прионежский телевизионный Курьер» 16+
00.00Текстовая информация 16+

Первый

05.00, 09.25"Доброе утро» (16+)
09.00, 12.00, 15.00, 18.00, 03.00Новости (16+)
09.55"Модный приговор» (6+)
10.55"Жить здорово!» (16+)
12.15, 17.00, 01.00, 03.05"Время покажет» (16+)
15.15"Давай поженимся!» (16+)
16.00"Мужское / Женское» (16+)
18.35"На самом деле» (16+)
19.45"Пусть говорят» (16+)
21.00"Время» (16+)
21.30"Мосгаз». Новое дело майора Черкасова (16+)
23.25"Вечерний Ургант» (16+)
00.00К юбилею легендарного института «МГИМО. На всех языках мира» (12+)

Россия 1

05.00, 09.25"Утро России» (16+)
09.00, 11.00, 14.00, 20.00Вести (16+)
09.55"О самом главном» (12+)
11.25, 14.25, 17.00, 20.45Вести. Местное время (16+)
11.45"Судьба человека» (12+)
12.50, 18.50"60 минут» (12+)
14.45"Кто против?» (12+)
17.25"Андрей Малахов» (16+)
21.00Т/с «Екатерина. Самозванцы» (12+)
23.00"Вечер с В. Соловьевым» (12+)
02.00Т/с «Следователь Тихонов» (16+)
03.55Т/с «Семейный детектив» (12+)

Матч ТВ

05.25Обзор ЛЧ (12+)
06.00Д/с «Вся правда про...» (12+)
06.30Д/с «Украденная победа» (16+)
07.00, 08.30, 10.35, 13.20, 16.10, 19.10Новости (16+)
07.05, 10.40, 16.15, 23.55Все на Матч (12+)
08.35Футбол. ЛЧ. «Манчестер Сити» - «Аталанта» (0+)
11.20Футбол. Кубок Либертадорес. «Бока Хуниорс» - «Ривер Плейт» (0+)
13.25Реальный спорт. Волейбол (12+)
14.10Футбол. ЛЧ. «Атлетико» - «Байер» (0+)
16.50Футбол. ЛЧ. «Галатасарай» - «Реал» (0+)
18.50"Ювентус» - «Локомотив». Live» (12+)
19.15Все на футбол! (12+)
19.45Футбол. ЛЧ. «Лейпциг» - «Зенит» (12+)
21.50Футбол. ЛЧ. «Интер» - «Боруссия» (12+)
00.55Баскетбол. Кубок Европы. УНИКС - «Ховентут» (0+)
02.55Д/с «Утомленные славой» (16+)
03.25Футбол. Кубок Либертадорес. «Фламенго» - «Гремио» (12+)

НТВ

05.10, 03.45Т/с «Свидетели» (16+)
06.00"Утро. Самое лучшее» (16+)
08.05"Мальцева» (12+)
09.00, 10.20Т/с «Дикий» (16+)
10.00, 13.00, 16.00, 19.00, 23.45Сегодня (16+)
13.25Обзор. Чрезвычайное происшествие (16+)
14.00, 00.55"Место встречи» (16+)
16.30Ты не поверишь! (16+)
17.00"ДНК» (16+)
18.00"Своя правда» (12+)
19.40Т/с «Скорая помощь» (16+)
21.40Т/с «Канцелярская крыса. Большой передел» (16+)
23.50"Сегодня. Спорт» (12+)
23.55"Однажды...» (16+)
02.55"Подозреваются все» (16+)

Петербург-5

05.00, 09.00, 13.00, 18.30, 03.25"Известия» (16+)
05.20, 13.25Т/с «Братаны-3» (16+)
08.30, 09.25Х/ф «В июне 1941-го» (16+)
15.00Т/с «Братаны-4» (16+)
19.00Т/с «След. Рука Василины» (16+)
19.50Т/с «След. Дама в очках и с ружьем» (16+)
20.35Т/с «След. След от укуса» (16+)
21.25Т/с «След. Дом, где живет счастье» (16+)
22.20Т/с «Условный мент. Эхо войны» (16+)
23.10Т/с «След. Баба ЕГЭ» (16+)
00.00"Известия. Итоговый выпуск» (16+)
00.25Т/с «След. Один на всех» (16+)
01.10Т/с «Детективы» (16+)

Россия К

06.30, 07.00, 07.30, 10.00, 15.00, 19.30, 23.30Новости культуры (0+)
06.35"Пешком...» (0+)
07.05, 20.05"Правила жизни» (0+)
07.35, 14.05, 20.45Д/ф «Сакральные места» (0+)
08.30Легенды мирового кино (0+)
09.00, 22.20Т/с «Шахерезада» (16+)
10.15"Наблюдатель» (0+)
11.10, 01.15XX век (0+)
12.25, 23.20Цвет времени (0+)
12.30, 18.40, 00.30"Что делать?» (0+)
13.20К 100-летию со дня рождения Елены Ржевской (0+)
15.10Библейский сюжет (0+)
15.40"Сати. Нескучная классика...» (0+)
16.25Х/ф «Трест, который лопнул» (16+)
17.35Неделя барочной музыки (0+)
19.45Главная роль (0+)
20.30"Спокойной ночи, малыши!» (0+)
21.40Д/ф «Эпоха Аркадия Райкина» (0+)
23.50К 95-летию со дня рождения Майи Туровской (0+)
02.30Д/ф «Германия. Замок Розенштайн» (0+)

ТВ Центр

05.15Д/ф «Георгий Жуков. Трагедия маршала» (12+)
06.00"Настроение» (0+)
08.15"Доктор И...» (16+)
08.45Х/ф «Три дня на размышление» (12+)
11.30, 14.30, 17.50, 22.00События (16+)
11.50, 00.35Петровка, 38 (16+)
12.05, 00.55Т/с «Коломбо» (12+)
13.40"Мой герой. Ольга Битюкова» (12+)
14.50Город новостей (16+)
15.05Т/с «Пуаро Агаты Кристи» (12+)
17.00"Естественный отбор» (12+)
18.10Х/ф «Смертельный тренинг» (12+)
22.30, 03.15Линия защиты (16+)
23.05, 03.45"Прощание. Владимир Этуш» (16+)
00.00События. 25-й час (16+)
02.20"Хроники московского быта. Смертельная скорость» (12+)
04.35Д/ф «Мария Спиридонова. Одна ночь и вся жизнь» (12+)

Рен ТВ

05.00"Территория заблуждений» (16+)
06.00"Документальный проект» (16+)
07.00"С бодрым утром!» (16+)
08.30, 12.30, 16.30, 19.30, 23.00"Новости» (16+)
09.00, 15.00Д/ф «Засекреченные списки» (16+)
11.00"Как устроен мир» (16+)
12.00, 16.00, 19.00"112" (16+)
13.00, 23.30"Загадки человечества» (16+)
14.00"Невероятно интересные истории» (16+)
17.00, 03.15"Тайны Чапман» (16+)
18.00, 02.30"Самые шокирующие гипотезы» (16+)
20.00Х/ф «Вавилон нашей эры» (16+)
22.00"Смотреть всем!» (16+)
00.30Х/ф «Онг Бак» (16+)

СТС

06.00, 05.15"Ералаш» (0+)
06.25М/с «Драконы. Гонки по краю» (6+)
07.10М/с «Приключения Вуди и его друзей» (0+)
07.30, 18.00Ситком «Сеня-Федя» (16+)
08.05, 19.00Т/с «Дылды» (16+)
08.35Х/ф «Великий уравнитель» (16+)
11.10Х/ф «Великий уравнитель-2» (18+)
13.40Т/с «Кухня» (12+)
20.00Х/ф «После нашей эры» (12+)
22.00Х/ф «Я - легенда» (16+)
00.00Х/ф «Ангелы Чарли» (0+)
01.45Х/ф «Пришельцы. Коридоры времени» (12+)
03.40"Супермамочка» (16+)
04.30Т/с «Молодежка» (16+)

ТВ-3

05.15"Тайные знаки». «Сгореть заживо». 55 с (12+)
06.00Мультфильмы. (0+)
09.20, 18.10Т/с «Слепая» (16+)
11.00"Гадалка». 9 сезон. «Чужие сны». 533 с (16+)
11.30"Гадалка». 11 сезон. «Подсказка кота». 836 с (16+)
12.00"Не ври мне». «Единственный свидетель». 609 с (12+)
13.00"Не ври мне». «Желтые розы». 613 с (12+)
14.00"Не ври мне». «Слухи распространяются быстро». 610 с (12+)
15.00"Мистические истории». 2 сезон. 11 с (16+)
16.00"Гадалка». 12 сезон. «Случайный ребенок». 943 с (12+)
16.30"Гадалка». 11 сезон. «На веки вечные». 860 с (16+)
17.00"Знаки судьбы». 3 сезон. «Цена жизни». 93 с (12+)
17.35Т/с «Слепая» (12+)
18.40Т/с «Менталист» (12+)
21.15Т/с «Напарницы» (16+)
23.00Х/ф «Крип» (16+)
01.00Т/с «Нейродетектив» (16+)
03.30"Тайные знаки». «Фобии большого города». 249 с (12+)
04.30"Тайные знаки». «Суеверность». 250 с (12+)

Звезда

06.00"Сегодня утром» (12+)
08.00, 13.00, 18.00, 21.15Новости. Главное (16+)
08.20, 18.30"Специальный репортаж» (12+)
08.40Д/с «Линия Сталина». «Стратегия и тактика» (12+)
09.30, 10.05, 13.20, 14.05Т/с «Тайная стража» (16+)
10.00, 14.00Военные Новости (16+)
16.20, 21.25"Открытый эфир» (12+)
18.50Д/с «Легенды разведки» (16+)
19.40"Последний день». Лилия Брик (12+)
20.25Д/с «Секретные материалы» (12+)
23.05"Между тем» (12+)
23.40Х/ф «На войне как на войне» (12+)
01.30Х/ф «Мировой парень» (6+)
02.45Х/ф «Свет в конце тоннеля» (12+)
04.20Х/ф «Ключи от рая» (12+)

ТНТ

06.00"ТНТ. Best» (16+)
07.00"ТНТ. Gold» (16+)
09.00"Дом 2. Lite» (16+)
10.15"Дом 2. Остров любви» (16+)
11.30"Бородина против Бузовой» (16+)
12.30"Спаси свою любовь» (16+)
13.30Т/с «СашаТаня» (16+)
15.00Т/с «Универ» (16+)
17.00Ситком «Интерны» (16+)
19.00Т/с «Полицейский с Рублевки» (16+)
21.00"Однажды в России» (16+)
22.00"Где логика?» (16+)
23.00"Дом 2. Город любви» (16+)
00.00"Дом 2. После заката» (16+)
01.05Х/ф «Ничего себе поездочка 2: Смерть впереди» (16+)
02.50Х/ф «Водительские права» (16+)
04.15Х/ф «Исчезновение» (16+)

Дом кино

05.30Х/ф «Наш дом» (12+)
07.20, 16.20Т/с «Сваты» (16+)
11.00Хит сезона. «Детективы» (16+)
13.00Х/ф «Взрослые дети» (6+)
14.20Х/ф «Гараж» (6+)
22.00Х/ф «Джентльмены удачи» (6+)
23.40Х/ф «Покровские ворота» (6+)
02.10Х/ф «Чистое небо» (12+)
03.55Х/ф «Танцплощадка» (12+)

Русский иллюзион

05.45Х/ф «Вера и сомнение» (16+)
06.05Х/ф «Каменная башка» (16+)
07.45Х/ф «Зеленая карета» (16+)
09.20Х/ф «15 суток» (16+)
10.55Х/ф «Мне не больно» (16+)
12.45Х/ф «Событие» (16+)
14.40Х/ф «Гамлет XXI век» (16+)
17.10Х/ф «Схватка. 1-4 с.» (16+)
20.50Х/ф «Свадьба по обмену» (16+)
22.25Х/ф «Курортный туман» (16+)
00.40Х/ф «Пять невест» (16+)
02.20Х/ф «Я не я. 1-4 с.» (16+)

НН_КИНО

05.20Х/ф «Ночные стражи» (12+)
07.15Х/ф «День дурака» (16+)
09.00Х/ф «Невеста» (16+)
10.50Х/ф «Поддубный» (6+)
13.10Х/ф «Побег» (16+)
15.30Х/ф «Любовь-морковь» (12+)
17.40Х/ф «Курьер из рая» (12+)
19.30Х/ф «Спасти Ленинград» (12+)
21.20Х/ф «22 минуты» (12+)
22.50Х/ф «Синдром Петрушки» (16+)
00.50Х/ф «Небесный суд» (12+)
03.15Х/ф «Кровавая леди Батори» (16+)

Кинокомедия

06.20Х/ф «Рыцари королевства крутизны» (18+)
07.55Х/ф «Не уступить Штейнам» (16+)
09.35Х/ф «Добро пожаловать в джунгли» (12+)
11.25Х/ф «Ананасовый экспресс: Сижу, курю» (18+)
13.35Х/ф «Ничего не вижу, ничего не слышу» (16+)
15.35Х/ф «Такие разные близнецы» (12+)
17.15Х/ф «Рэд 2» (12+)
19.30Х/ф «Толстяк на ринге» (12+)
21.25Х/ф «Вулкан страстей» (12+)
23.10Х/ф «Сводные братья» (18+)
01.00Х/ф «Откройте, полиция!» (16+)
03.15Х/ф «Случайный муж» (16+)
04.50Х/ф «Огни большой деревни» (12+)

Родное кино

05.50Х/ф «Менялы» (12+)
07.35Х/ф «Даун Хаус» (16+)
09.15Х/ф «Барханов и его телохранитель» (16+)
11.40Х/ф «Горбун» (6+)
13.40Х/ф «Хроника пикирующего бомбардировщика» (12+)
15.05Х/ф «Бумер» (18+)
17.20Х/ф «Не забудь... станция Луговая» (12+)
19.00Х/ф «Свадьба» (16+)
21.10Х/ф «Мираж» (12+)
00.50Х/ф «...И другие официальные лица» (16+)
02.45Мюзикл «Выше радуги» (12+)

Феникс+кино

08.00, 16.00Т/с «Татьянин день» (12+)
09.00, 17.00, 00.00Т/с «Любовь как любовь» (16+)
10.00, 18.00, 02.00Т/с «Всегда говори Всегда» (12+)
12.00Т/с «Любовь по приказу» (16+)
14.00, 06.00Т/с «Фальшивомонетчики» (16+)
20.00Т/с «Двойная жизнь» (16+)
22.00Т/с «Жизнь, которой не было» (16+)
04.00Т/с «На пути к сердцу» (16+)

24 октября ЧЕТВЕРГ

Инфоканал

08.00,10.00,14.00,16.00,19.30,22.00"Прионежский телевизионный Курьер» 16+
00.00Текстовая информация 16+

Первый

05.00, 09.25"Доброе утро» (16+)
09.00, 12.00, 15.00, 18.00, 03.00Новости (16+)
09.55"Модный приговор» (6+)
10.55"Жить здорово!» (16+)
12.15, 17.00, 01.00, 03.05"Время покажет» (16+)
15.15"Давай поженимся!» (16+)
16.00"Мужское / Женское» (16+)
18.35"На самом деле» (16+)
19.45"Пусть говорят» (16+)
21.00"Время» (16+)
21.30"Мосгаз». Новое дело майора Черкасова (16+)
23.25"Вечерний Ургант» (16+)
00.00К 90-летию Л. Яшина. «Прыжок Льва» (12+)

Россия 1

05.00, 09.25"Утро России» (16+)
09.00, 11.00, 14.00, 20.00Вести (16+)
09.55"О самом главном» (12+)
11.25, 14.25, 17.00, 20.45Вести. Местное время (16+)
11.45"Судьба человека» (12+)
12.50, 18.50"60 минут» (12+)
14.45"Кто против?» (12+)
17.25"Андрей Малахов» (16+)
21.00Т/с «Екатерина. Самозванцы» (12+)
23.00"Вечер с В. Соловьевым» (12+)
02.00Т/с «Следователь Тихонов» (16+)
03.45Т/с «Семейный детектив» (12+)

Матч ТВ

05.30Обзор Лиги Европы (12+)
06.00Д/с «Вся правда про…» (12+)
06.30Д/с «Утомленные славой» (16+)
07.00, 08.55, 11.00, 13.35, 15.40, 18.35Новости (16+)
07.05, 11.05, 15.45, 18.40, 23.55Все на Матч (12+)
09.00Футбол. Кубок Либертадорес. «Фламенго» - «Гремио» (0+)
11.35Футбол. ЛЧ. «Бенфика» - «Лион» (0+)
13.40Футбол. ЛЧ. «Лилль» - «Валенсия» (0+)
16.15Футбол. ЛЧ. «Аякс» - «Челси» (0+)
18.15"Лейпциг» - «Зенит». Live» (12+)
19.20Футбол. Лига Европы. ЦСКА - «Ференцварош» (12+)
21.50Футбол. Лига Европы. «Трабзонспор» - «Краснодар» (12+)
00.30Баскетбол. Евролига. Мужчины. «Зенит» - «Панатинаикос» (0+)
02.30Баскетбол. Евролига. Мужчины. «Бавария» - «Химки» (0+)
04.30Смешанные единоборства. Наши в Bellator (16+)

НТВ

05.10, 02.55Т/с «Свидетели» (16+)
06.00"Утро. Самое лучшее» (16+)
08.05"Мальцева» (12+)
09.00, 10.20Т/с «Дикий» (16+)
10.00, 13.00, 16.00, 19.00, 23.45Сегодня (16+)
13.25Обзор. Чрезвычайное происшествие (16+)
14.00, 00.40"Место встречи» (16+)
16.30Ты не поверишь! (16+)
17.00"ДНК» (16+)
18.00"Своя правда» (12+)
19.40Т/с «Скорая помощь» (16+)
21.40Т/с «Канцелярская крыса. Большой передел» (16+)
23.50"Сегодня. Спорт» (12+)
23.55"Захар Прилепин. Уроки русского» (12+)

Петербург-5

05.00, 09.00, 13.00, 18.30, 03.15"Известия» (16+)
05.20, 13.25Т/с «Братаны-4» (16+)
08.35"День ангела» (0+)
09.25Х/ф «Тихая застава» (16+)
11.10Х/ф «Ноль-седьмой меняет курс» (16+)
19.00Т/с «След. Хоспис» (16+)
19.50Т/с «След. Большая игра» (16+)
20.40Т/с «След. Как сделать жизнь еще сложнее» (16+)
21.25Т/с «След. Люди против машин» (16+)
22.20Т/с «Условный мент. На высоте» (16+)
23.10Т/с «След. Любитель блондинок» (16+)
00.00"Известия» (16+)
00.25Т/с «След. Орден» (16+)
01.10Т/с «Детективы» (16+)
01.50Т/с «Детективы» (16+)
02.20Т/с «Детективы» (16+)
02.50Т/с «Детективы» (16+)
03.25Т/с «Детективы» (16+)
03.55Т/с «Детективы» (16+)
04.25Т/с «Детективы» (16+)

Россия К

06.30, 07.00, 07.30, 10.00, 15.00, 19.30, 23.30Новости культуры (0+)
06.35"Пешком…» (0+)
07.05, 20.05"Правила жизни» (0+)
07.35, 14.05, 20.45Д/ф «Сакральные места» (0+)
08.30Легенды мирового кино (0+)
09.00, 22.20Т/с «Шахерезада» (16+)
10.15"Наблюдатель» (0+)
11.10, 01.10Д/ф «Ласточка с острова туманный» (0+)
12.00Д/ф «Германия. Замок Розенштайн» (0+)
12.30, 18.45, 00.30"Игра в бисер» (0+)
13.15Больше, чем любовь (0+)
13.55Цвет времени. Ван Дейк (0+)
15.10Пряничный домик (0+)
15.40"2 Верник 2" (0+)
16.25Х/ф «Трест, который лопнул» (16+)
17.35Неделя барочной музыки (0+)
18.35, 23.20Цвет времени (0+)
19.45Главная роль (0+)
20.30"Спокойной ночи, малыши!» (0+)
21.40"Энигма. Василиса бержанская» (0+)
23.50Черные дыры. Белые пятна (0+)
02.00Д/ф «Павел Челищев. Нечетнокрылый ангел» (0+)

ТВ Центр

06.00"Настроение» (0+)
08.15"Доктор И...» (16+)
08.45Х/ф «Страшная красавица» (12+)
10.40Д/ф «Олег Ефремов. Последнее признание» (12+)
11.30, 14.30, 17.50, 22.00События (16+)
11.50, 00.55Т/с «Коломбо» (12+)
13.40"Мой герой. Сосо Павлиашвили» (12+)
14.50Город новостей (16+)
15.05Т/с «Пуаро Агаты Кристи» (12+)
17.00"Естественный отбор» (12+)
18.05Х/ф «Женская версия. Дедушкина внучка» (12+)
22.30, 03.35"Вся правда» (16+)
23.05Д/ф «Блеск и нищета советских миллионеров» (12+)
00.00События. 25-й час (16+)
00.35Петровка, 38 (16+)
02.40"90-е. Лонго против Грабового» (16+)
04.05Х/ф «Командир корабля» (6+)

Рен ТВ

05.00"Военная тайна» (16+)
06.00, 09.00"Документальный проект» (16+)
07.00"С бодрым утром!» (16+)
08.30, 12.30, 16.30, 19.30, 23.00"Новости» (16+)
11.00"Как устроен мир» (16+)
12.00, 16.00, 19.00"112" (16+)
13.00, 23.30"Загадки человечества» (16+)
14.00"Невероятно интересные истории» (16+)
15.00"Неизвестная история» (16+)
17.00, 03.10"Тайны Чапман» (16+)
18.00, 02.20"Самые шокирующие гипотезы» (16+)
20.00Х/ф «Оз: великий и ужасный» (12+)
22.30"Смотреть всем!» (16+)
00.30Х/ф «Воздушный маршал» (12+)

СТС

06.00, 05.10"Ералаш» (0+)
06.25М/с «Драконы. Гонки по краю» (6+)
07.10М/с «Приключения Вуди и его друзей» (0+)
07.30, 18.00Ситком «Сеня-Федя» (16+)
08.05, 19.00Т/с «Дылды» (16+)
08.35"Уральские пельмени. Смехbook» (16+)
09.15Х/ф «После нашей эры» (12+)
11.10Х/ф «Я - легенда» (16+)
13.10Т/с «Кухня» (16+)
20.00Х/ф «Шерлок Холмс. Игра теней» (16+)
22.35Х/ф «В сердце моря» (16+)
00.55Х/ф «Ангелы Чарли-2» (12+)
02.45"Супермамочка» (16+)
03.30Т/с «Молодежка» (16+)

ТВ-3

06.00Мультфильмы. (0+)
09.20, 18.10Т/с «Слепая» (16+)
11.00"Гадалка». 9 сезон. «Суд Кали». 532 с (16+)
11.30"Гадалка». 11 сезон. «Хвост». 837 с (16+)
12.00"Не ври мне». «Семейная тайна». 611 с (12+)
13.00"Не ври мне». «Дочь не верит отцу». 612 с (12+)
14.00"Не ври мне». «Записная книжка Кристины». 614 с (12+)
15.00"Мистические истории». 2 сезон. 12 с (16+)
16.00"Гадалка». 12 сезон. «Опивень». 944 с (12+)
16.30"Гадалка». 11 сезон. «Старуха с картины». 861 с (16+)
17.00"Знаки судьбы». 3 сезон. «Сестра милосердия». 94 с (12+)
17.35Т/с «Слепая» (12+)
18.40Т/с «Менталист» (12+)
21.15Т/с «Напарницы» (16+)
23.00"Это реальная история». 2 сезон. «Арканкерген» (16+)
00.00Т/с «Секретные материалы - 2018» (16+)
04.15"Дневник экстрасенса с Татьяной Лариной». 16, 17 с (16+)

Звезда

05.10Д/с «Брат на брата» (12+)
06.00"Сегодня утром» (12+)
08.00, 13.00, 18.00, 21.15Новости. Главное (16+)
08.20, 18.30"Специальный репортаж» (12+)
08.40Д/с «Линия Сталина». «Трагедия минского укрепленного района» (12+)
09.30, 10.05, 13.20, 14.05Т/с «Тайная стража. Смертельные игры» (16+)
10.00, 14.00Военные Новости (16+)
16.20, 21.25"Открытый эфир» (12+)
18.50Д/с «Легенды разведки» (16+)
19.40"Легенды космоса». «Династия Волковых» (6+)
20.25"Код доступа» (12+)
23.05"Между тем» (12+)
23.40Д/ф «Бой за берет» (12+)
00.15Х/ф «Всадник без головы» (0+)
02.05Х/ф «Танк «Клим Ворошилов-2» (0+)
03.40Х/ф «Их знали только в лицо» (12+)

ТНТ

06.10"ТНТ. Best» (16+)
07.00"ТНТ. Gold» (16+)
09.00"Дом 2. Lite» (16+)
10.15"Дом 2. Остров любви» (16+)
11.30"Бородина против Бузовой» (16+)
12.30"Спаси свою любовь» (16+)
13.30Т/с «СашаТаня» (16+)
15.00Т/с «Универ» (16+)
17.00Ситком «Интерны» (16+)
19.00Т/с «Полицейский с Рублевки» (16+)
21.00"Шоу «Студия «Союз» (16+)
22.00"Импровизация» (0+)
23.00"Дом 2. Город любви» (16+)
00.00"Дом 2. После заката» (16+)
01.00Х/ф «Муха» (16+)
02.55"ТНТ-Club» (16+)
03.00Х/ф «Муха 2» (16+)
04.30Х/ф «Чернокнижник» (16+)

Дом кино

05.20Х/ф «Егерь» (16+)
07.20, 16.20Т/с «Сваты» (16+)
11.00Хит сезона. «Детективы» (16+)
12.55Х/ф «Мы с вами где-то встречались» (6+)
14.40Х/ф «Опекун» (12+)
22.00Х/ф «Кавказская пленница, или Новые приключения Шурика» (6+)
23.35Х/ф «Хорошо сидим!» (16+)
01.00Х/ф «Июльский дождь» (12+)
02.55Х/ф «Низами» (12+)

Русский иллюзион

05.40Х/ф «На чашах весов» (16+)
06.05Х/ф «15 суток» (16+)
07.45Х/ф «Мне не больно» (16+)
09.30Х/ф «Событие» (16+)
11.25Х/ф «Гамлет XXI век» (16+)
13.55Х/ф «Схватка. 1-4 с.» (16+)
17.35Х/ф «Свадьба по обмену» (16+)
19.10Х/ф «Курортный туман» (16+)
20.50Х/ф «Ключ к его сердцу. 1-4 с.» (12+)
00.05Х/ф «Овечка Долли была злая и рано умерла» (16+)
02.00Х/ф «Каменная башка» (16+)
03.30Х/ф «Принять удар» (16+)
03.55Х/ф «Судьба на замену» (16+)
04.10Х/ф «Зеленая карета» (16+)

НН_КИНО

05.35Х/ф «Дом солнца» (16+)
07.30Х/ф «Поддубный» (6+)
09.50Х/ф «Ирония судьбы. Продолжение» (12+)
12.05Х/ф «Эластико» (12+)
13.40Х/ф «Папа, сдохни» (18+)
15.35Х/ф «Любовь-морковь 2» (12+)
17.25Х/ф «Неадекватные люди» (16+)
19.30Х/ф «ПираММММида» (16+)
21.40Х/ф «Со дна вершины» (12+)
23.40Х/ф «Мертвым повезло» (18+)
00.50Х/ф «Антикиллер» (16+)
03.45Х/ф «Мой парень - Ангел» (16+)

Кинокомедия

06.50Х/ф «Продвинутый» (16+)
08.35Х/ф «Белое вино из Баббудойу» (16+)
10.30Х/ф «Закону тут не место» (12+)
12.20Х/ф «Огни большой деревни» (12+)
13.55Х/ф «100 миллионов евро» (16+)
15.50Х/ф «День выборов по-французски» (16+)
17.35Х/ф «Сводные братья» (18+)
19.30Х/ф «Синьор Робинзон» (16+)
21.35Х/ф «Фантоцци» (16+)
23.35Х/ф «Фантоцци Второй Трагический» (16+)
01.05Х/ф «Агент 117: Миссия в Рио» (16+)
03.05Х/ф «Приличные люди» (16+)
04.55Х/ф «Откройте, полиция!» (16+)

Родное кино

05.05Х/ф «Опасные гастроли» (6+)
06.50Х/ф «Живой» (16+)
08.40Х/ф «Есения» (16+)
11.25Мюзикл «Бумбараш» (16+)
13.55Х/ф «Бумер: 2 ч.» (16+)
16.15Х/ф «Приключения Электроника» (6+)
19.00Х/ф «Ты у меня одна» (16+)
20.55Х/ф «Мираж» (12+)
23.40Х/ф «Начальник Чукотки» (6+)
00.00Х/ф «Криминальный квартет» (12+)
01.45Т/с «Криминальный талант» (12+)

Феникс+кино

06.00Т/с «Фальшивомонетчики» (16+)
08.00, 16.00, 00.00Т/с «Любовь как любовь» (16+)
10.00, 18.00, 02.00Т/с «Всегда говори Всегда» (12+)
12.00Т/с «Любовь по приказу» (16+)
14.00Т/с «Последняя репродукция» (16+)
20.00Т/с «Двойная жизнь» (16+)
22.00Т/с «Жизнь, которой не было» (16+)
04.00Т/с «На пути к сердцу» (16+)

ПЯТНИЦА 25 октября

Инфоканал

08.00,10.00,14.00,16.00,19.30,22.00" Прионежский телевизионный Курьер» 16+
00.00Текстовая информация 16+

Первый

05.00, 09.25"Доброе утро» (16+)
09.00, 12.00, 15.00, 18.00Новости (16+)
09.55"Модный приговор» (6+)
10.55"Жить здорово!» (16+)
12.15, 17.00"Время покажет» (16+)
15.15"Давай поженимся!» (16+)
16.00"Мужское / Женское» (16+)
18.35"Человек и закон» (16+)
19.45"Поле чудес» (16+)
21.00"Время» (16+)
21.30"Голос» (12+) (12+)
23.30"Вечерний Ургант» (16+)
00.25Фигурное катание. Гран-при 2019 (12+)
03.20"Про любовь» (16+)
04.10"Наедине со всеми» (16+)

Россия 1

05.00, 09.25"Утро России» (16+)
09.00, 11.00, 14.00, 20.00Вести (16+)
09.55"О самом главном» (12+)
11.25, 14.25, 17.00, 20.45Вести. Местное время (16+)
11.45, 03.55"Судьба человека» (12+)
12.50, 18.50"60 минут» (12+)
14.45"Кто против?» (12+)
17.25"Андрей Малахов» (16+)
21.00"Юморина» (16+)
23.45"Сто причин для смеха». Семен Альтов (12+)
00.15Х/ф «Васильки» (12+)

Матч ТВ

06.00Д/с «Вся правда про…» (12+)
06.30Д/с «Утомленные славой» (16+)
07.00, 08.55, 11.00, 13.35, 17.00Новости (16+)
07.05, 11.05, 13.40, 17.05, 22.55Все на Матч (12+)
09.00Футбол. Лига Европы. «Рома» - «Боруссия» (0+)
11.35Футбол. Лига Европы. «Порту» - «Рейнджерс» (0+)
14.40Футбол. Лига Европы. «Партизан» - «Манчестер Юнайтед» (0+)
16.40"Лига Европы. Live» (12+)
17.55"Испанская классика» (12+)
18.25Все на футбол! Афиша (12+)
19.25Футбол. Российская Премьер-лига. «Рубин» - «Урал» (12+)
21.25Баскетбол. Евролига. «Альба» - ЦСКА (12+)
23.50"Дерби мозгов» (16+)
00.30Автоспорт. Российская Дрифт Серия. Гран-при Сочи (0+)
01.30Смешанные единоборства. One FC. Кямран Аббасов против Себастьяна Кадестама. Виталий Бигдаш против Леандро Атаидеса (12+)
04.00Смешанные единоборства. Bellator. Фрэнк Мир против Роя Нельсона. Джейк Хагер против Энтони Гарретта (16+)

НТВ

05.10Т/с «Свидетели» (16+)
06.00"Утро. Самое лучшее» (16+)
08.05"Доктор свет» (16+)
09.00, 10.20Т/с «Дикий» (16+)
10.00, 13.00, 16.00, 19.00Сегодня (16+)
13.25Обзор. Чрезвычайное происшествие (16+)
14.00, 02.35"Место встречи» (16+)
16.30Ты не поверишь! (16+)
17.00"ДНК» (16+)
18.00"Жди меня» (12+)
19.40Т/с «Скорая помощь» (16+)
21.40Т/с «Канцелярская крыса. Большой передел» (16+)
23.55"ЧП. Расследование» (16+)
00.35"Мы и наука. Наука и мы» (12+)
01.30Квартирный вопрос (0+)
04.20"Таинственная Россия» (16+)

Петербург-5

05.00, 09.00, 13.00"Известия» (16+)
05.20, 09.25Т/с «Братаны-4» (16+)
09.55, 13.25Т/с «Нюхач» (18+)
19.00Т/с «След» (16+)
19.55Т/с «Следь» (16+)
20.40Т/с «След» (16+)
21.25Т/с «След. Попутчики» (16+)
22.15Т/с «След» (16+)
23.00Т/с «След. Автобус №26» (16+)
23.45"Светская хроника» (16+)
00.45Т/с «След. Сонный сад» (16+)
01.30Т/с «Детективы» (16+)

Россия К

06.30, 07.00, 07.30, 10.00, 15.00, 19.30, 23.30Новости культуры (0+)
06.35"Пешком…» (0+)
07.05"Правила жизни» (0+)
07.35, 14.05Д/ф «Сакральные места» (0+)
08.30Легенды мирового кино (0+)
09.00Т/с «Шахерезада» (16+)
10.15Д/ф «Эпоха Аркадия Райкина» (0+)
10.55К 80-летию российского государственного театра «Сатирикон». К. Гольдони. «Синьор Тодеро хозяин» (0+)
12.55Открытая книга (0+)
13.25Черные дыры. Белые пятна (0+)
15.10Письма из провинции (0+)
15.40"Энигма. Василиса бержанская» (0+)
16.25Х/ф «Трест, который лопнул» (16+)
17.35Неделя барочной музыки (0+)
18.30Мировые сокровища (0+)
18.45"Билет в большой» (0+)
19.45"Смехоностальгия» (0+)
20.1580 лет Юрию Погребничко (0+)
21.10Х/ф «С тобой мне жизнь мила» (16+)
22.3565 лет Юрию Арабову (0+)
23.50Х/ф «Юрьев день» (16+)
02.05Искатели (0+)

ТВ Центр

06.00"Настроение» (0+)
08.15, 05.45"Ералаш» (6+)
08.25Д/ф «Николай Караченцов. Нет жизни до и после…» (12+)
09.20Х/ф «Не приходи ко мне во сне» (12+)
11.30, 14.30, 17.50События (16+)
11.50"Не приходи ко мне во сне». Продолжение (12+)
13.25Х/ф «Я знаю твои секреты-2» (12+)
14.50Город новостей (16+)
15.05"Я знаю твои секреты-2". Продолжение (12+)
18.10Х/ф «Овраг» (12+)
20.05Х/ф «Сельский детектив. Яблоня раздора» (12+)
22.00, 02.45"В центре событий» (16+)
23.10"Приют комедиантов» (12+)
01.05Д/ф «Безумие. Плата за талант» (12+)
01.55Д/ф «Блеск и нищета советских миллионеров» (12+)
03.55Петровка, 38 (16+)
04.15Х/ф «Выстрел в тумане» (16+)

Рен ТВ

05.00"Военная тайна» (16+)
06.00, 09.00, 15.00"Документальный проект» (16+)
07.00"С бодрым утром!» (16+)
08.30, 12.30, 16.30, 19.30"Новости» (16+)
11.00"Как устроен мир» (16+)
12.00, 16.00, 19.00"112" (16+)
13.00"Загадки человечества» (16+)
14.00"Невероятно интересные истории» (16+)
17.00, 03.10"Тайны Чапман» (16+)
18.00, 02.15"Самые шокирующие гипотезы» (16+)
20.00Д/ф «Самое страшное оружие!» (16+)
21.00Д/ф «Мошенники без тормозов: как обманывают на дороге» (16+)
23.00Х/ф «Пункт назначения 4» (16+)
00.40Х/ф «Пункт назначения 5» (16+)
03.50"Территория заблуждений» (16+)

СТС

05.05Т/с «Большая игра» (16+)
06.00, 05.30"Ералаш» (0+)
06.25М/с «Драконы. Гонки по краю» (6+)
07.10М/с «Приключения Вуди и его друзей» (0+)
07.30Ситком «Сеня-Федя» (16+)
08.00Т/с «Дылды» (16+)
08.40Х/ф «Ангелы Чарли-2» (12+)
10.45Х/ф «В сердце моря» (16+)
13.15Х/ф «Чернильное сердце» (12+)
15.20Х/ф «Шерлок Холмс. Игра теней» (16+)
17.55"Шоу «Уральских пельменей». Азбука уральских пельменей. «И» (16+)
19.25"Шоу «Уральских пельменей». Азбука уральских пельменей. «К» (16+)
21.00Х/ф «Валериан и город тысячи планет» (12+)
23.45Х/ф «Экстрасенсы» (18+)
01.40Х/ф «Пришельцы-3» (12+)
03.30"Супермамочка» (16+)
04.20Т/с «Молодежка» (16+)

ТВ-3

05.30"Тайные знаки». «Профессия предавать». 227 с (12+)
06.00Мультфильмы. (0+)
09.20, 18.00Т/с «Слепая» (16+)
11.00"Гадалка». 534 с (16+)
11.30"Новый день». 2 сезон.» (12+)
12.00"Не ври мне». 613 с (12+)
13.00"Не ври мне». «Не ври мне. 615 с. Новый бойфренд исчезает». 615 с (12+)
14.00"Не ври мне». «Не ври мне. 616 с. Трудный возраст». 616 с (12+)
15.00"Вернувшиеся». 2 с (16+)
16.00"Гадалка». 12 сезон. «Любовь из прошлого». 945 с (12+)
16.30"Гадалка». 11 сезон. «Черный лист». 862 с (16+)
17.00"Знаки судьбы». 3 сезон. «Возвращение». 95 с (12+)
17.30Т/с «Слепая» (12+)
19.00"Охлобыстины». «День рождения». 1 с (16+)
20.00Х/ф «Дэдпул» (18+)
22.00Т/с «Хэппи» (16+)
04.45"Тайные знаки». «Олимпиада 80. КГБ против КГБ». 231 с (12+)

Звезда

05.25Д/с «Хроника победы» (12+)
06.15, 08.20Х/ф «На войне как на войне» (12+)
08.00, 13.00, 18.00Новости. Главное (16+)
08.40Д/с «Линия Сталина». «Полоцкий рубеж» (12+)
09.30, 10.05, 13.20, 14.05Т/с «Тайная стража. Смертельные игры» (16+)
10.00, 14.00Военные Новости (16+)
16.15Д/с «Легенды госбезопасности». «Московский щит. Начало» (16+)
17.05Д/с «Легенды госбезопасности». «Самый главный бой» (16+)
18.50Т/с «Снег и пепел» (16+)
23.10"Десять фотографий». Николай Лебедев (6+)
00.00Х/ф «Дом, в котором я живу» (0+)
02.00Х/ф «Дачная поездка сержанта Цыбули» (12+)
03.10Х/ф «Всадник без головы» (0+)
04.45Д/с «Брат на брата» (12+)

ТНТ

05.00Х/ф «У холмов есть глаза 2» (18+)
06.30"ТНТ. Best» (16+)
07.00"ТНТ. Gold» (16+)
09.00"Дом 2. Lite» (16+)
10.15"Дом 2. Остров любви» (16+)
11.30"Бородина против Бузовой» (16+)
12.30"Спаси свою любовь» (16+)
13.25"Большой завтрак» (16+)
14.00Т/с «СашаТаня» (16+)
15.00Т/с «Универ» (16+)
17.00Ситком «Интерны» (16+)
19.00Т/с «Полицейский с Рублевки» (16+)
20.00"Comedy Woman» (16+)
21.00"Комеди Клаб» (16+)
22.00"Открытый микрофон» (16+)
23.00"Дом 2. Город любви» (16+)
00.00"Дом 2. После заката» (16+)
01.00"Такое кино!» (16+)
01.30Х/ф «День радио» (16+)
03.20Х/ф «У холмов есть глаза» (18+)

Дом кино

05.10Х/ф «Ирония судьбы. Продолжение» (12+)
07.20, 16.20Т/с «Сваты» (16+)
11.00Хит сезона. «Детективы» (16+)
12.55Х/ф «Мимино» (12+)
14.45Х/ф «Джентльмены удачи» (6+)
22.00Х/ф «Дело было в Пенькове» (12+)
23.45Х/ф «Благословите женщину» (16+)
02.00Х/ф «Крепостная актриса» (6+)
03.35Х/ф «Человек, которого я люблю» (12+)

Русский иллюзион

05.00Х/ф «Мне не больно» (16+)
06.45Х/ф «Схватка. 1-4 с.» (16+)
10.35Х/ф «Свадьба по обмену» (16+)
12.10Х/ф «Курортный туман» (16+)
13.50Х/ф «Ключ к его сердцу. 1-4 с.» (12+)
17.15Т/с «Сердце ангела. 1-8 с.» (16+)
00.25Х/ф «Пять невест» (16+)
02.05Х/ф «Каменная башка» (16+)
03.35Х/ф «Зеленая карета» (16+)

НН_КИНО

05.45, 15.55Х/ф «Любовь-морковь 3» (12+)
07.40Х/ф «Побег» (16+)
10.00Х/ф «Антикиллер» (16+)
12.15Х/ф «Курьер из рая» (12+)
14.05Х/ф «Спасти Ленинград» (12+)
17.50Х/ф «Наша Russia. Яйца судьбы» (16+)
19.30Х/ф «Билет на Vegas» (16+)
21.05Х/ф «Подарок с характером» (12+)
22.50Х/ф «Невеста» (16+)
01.30Х/ф «Любовь-морковь» (12+)
03.50Х/ф «Любовь-морковь 2» (12+)

Кинокомедия

06.15Х/ф «100 миллионов евро» (16+)
08.05Х/ф «День выборов по-французски» (16+)
09.55Х/ф «Вулкан страстей» (12+)
11.35Х/ф «Такие разные близнецы» (12+)
13.20Х/ф «Рэд 2» (12+)
15.35Х/ф «Добро пожаловать в джунгли» (12+)
17.25Х/ф «Толстяк на ринге» (12+)
19.30Х/ф «Вирус любви» (18+)
21.05Х/ф «Хочешь или нет?» (16+)
22.45Х/ф «Синьор Робинзон» (16+)
01.25Х/ф «Замужна два дня» (12+)
03.15Х/ф «Рыцари королевства крутизны» (18+)
04.40Х/ф «Не уступить Штейнам» (16+)

Родное кино

05.15Х/ф «Барханов и его телохранитель» (16+)
07.35Х/ф «Горбун» (6+)
09.45Х/ф «Бумер» (18+)
11.55Х/ф «Бумер: 2 ч.» (16+)
14.10Х/ф «Свадьба» (16+)
16.20Х/ф «Приключения Электроника» (6+)
19.00Мюзикл «Чародеи» (6+)
22.00Х/ф «Одинокая женщина желает познакомиться» (6+)
23.45Х/ф «Барышня-крестьянка» (6+)
01.30Х/ф «Менялы» (12+)
03.30Х/ф «Четвертая планета» (12+)

Феникс+кино

06.00Т/с «Фальшивомонетчики» (16+)
08.00, 16.00, 00.00Т/с «Любовь как любовь» (16+)
10.00, 18.00, 02.00Т/с «Всегда говори Всегда» (12+)
12.00Т/с «Любовь по приказу» (16+)
14.00Т/с «Последняя репродукция» (16+)
20.00Т/с «Двойная жизнь» (16+)
22.00Т/с «Жизнь, которой не было» (16+)
04.00Т/с «На пути к сердцу» (16+)

26 октября СУББОТА

Инфоканал
08.00,10.00,14.00,16.00,19.30,22.00" Прионежский телевизионный Курьер» 16+
00.00Текстовая информация 16+

Первый
05.30Х/ф «Старший сын» (16+)
06.00, 10.00, 12.00Новости (16+)
06.10"Старший сын» (0+)
08.10"Играй, гармонь любимая!» (12+)
08.55Умницы и умники (12+)
09.45"Слово пастыря» (0+)
10.15К юбилею Николая Караченцова «Я тебя никогда не увижу...» (12+)
11.15"Теория заговора» (16+)
12.15"Николай Караченцов. «Любви не названа цена» (16+)
13.50Футбол. Чемп. Испании. «Барселона» - «Реал Мадрид» (12+)
15.55Х/ф «Белые росы» (12+)
17.40"Кто хочет стать миллионером?» (12+)
19.10"Сегодня вечером» (16+)
21.00"Время» (16+)
21.20"Клуб Веселых и Находчивых» (16+)
23.35, 02.55Фигурное катание. Гран-при 2019 (12+)
00.50Х/ф «Дьявол носит Prada» (16+)
04.10"Наедине со всеми» (16+)

Россия 1
05.00"Утро России. Суббота» (16+)
08.15"По секрету всему свету» (12+)
08.40Местное время. Суббота (12+)
09.20"Пятеро на одного» (12+)
10.10"Сто к одному». Телеигра (12+)
11.00Вести (16+)
11.20Вести. Местное время (16+)
11.40"Юмор! Юмор! Юмор!!!» (16+)
13.50Х/ф «На обрыве» (12+)
18.00"Привет, Андрей!» (12+)
20.00Вести в субботу (16+)
21.00Х/ф «Совсем чужие» (12+)
01.00Х/ф «Сила веры» (16+)

Матч ТВ
05.00Смешанные единоборства. Bellator. (16+)
06.00Смешанные единоборства. Bellator. (16+)
06.30Д/с «Вся правда про...» (12+)
07.00"Лига Европы. Live» (12+)
07.20Футбол. Чемп. Франции. (0+)
09.20, 15.20, 18.25Новости (16+)
09.25"Гран-при с А. Поповым» (12+)
09.55Все на футбол! Афиша (12+)
10.55Регби. ЧМ (12+)
12.55, 15.25, 18.30, 01.15Все на Матч (12+)
13.30, 04.30Смешанные единоборства. Bellator. (12+)
15.00"Фабрика скорости» (12+)
15.55"На гол старше» (12+)
16.25Футбол. Российская Премьер-лига. (12+)
18.55Футбол. Чемп. Италии. (12+)
20.55Формула-1. (12+)
22.00Бокс. Всемирная Суперсерия. Финал. (16+)
02.00Футбол. Чемп. Нидерландов. (0+)
04.00"Тает лед» (12+)

НТВ
05.10"ЧП. Расследование» (16+)
05.40Х/ф «Криминальный квартет» (16+)
07.20Смотр (0+)
08.00, 10.00, 16.00Сегодня (16+)
08.20"Готовим» (0+)
08.45"Кто в доме хозяин?» (12+)
09.25Едим дома (0+)
10.20Главная дорога (16+)
11.00"Еда живая и мертвая» (12+)
12.00Квартирный вопрос (0+)
13.10"Поедем, поедим!» (0+)
14.00Своя игра (0+)
16.20Следствие вели... (16+)
19.00"Центральное телевидение» (16+)
21.00"Россия рулит!» (12+)
23.05"Международная пилорама» (18+)
00.00"Квартирник НТВ у Маргулиса». Светлана Сурганова (16+)
01.20"Фоменко фейк» (16+)
01.45"Дачный ответ» (0+)
02.55Х/ф «Бой с тенью» (16+)

Петербург-5
05.00Т/с «Детективы» (16+)
10.15Т/с «След» (16+)
11.05Т/с «След» (16+)
11.55Т/с «След» (16+)
12.45Т/с «След» (16+)
13.30Т/с «След» (16+)
00.00"Известия. Главное» (16+)
00.55Т/с «Свои» (16+)

Россия К
06.30Библейский сюжет (0+)
07.05М/ф (0+)
08.05, 01.05Х/ф «После ярмарки» (16+)
09.10, 00.35Телескоп (0+)
09.35Д/с «Маленькие секреты великих картин» (0+)
10.05Х/ф «Розыгрыш» (16+)
11.40Земля людей (0+)
12.05Д/ф «Дикая природа Греции» (0+)
13.00Д/ф «История одной Вселенной» (0+)
13.45Д/с «Эффект бабочки» (0+)
14.15"Театральная летопись» (0+)
15.05195 лет государственному академическому малому театру. А. Грибоедов. «Горе от ума» (0+)
17.40Д/с «Энциклопедия загадок» (0+)
18.15Х/ф «Воздушный извозчик» (0+)
19.30"Поколение, уходящее в вечность» (0+)
21.00"Агора» (0+)
22.00Х/ф «Мэнсфилд парк» (16+)
23.40Клуб 37 (0+)
02.10Искатели. «Тайна смерти «Белого генерала» (0+)

ТВ Центр
05.40Петровка, 38 (16+)
06.05Марш-бросок (12+)
06.40Абвгдейка (0+)
07.10Православная энциклопедия (6+)
07.35"Выходные на колесах» (6+)
08.10Х/ф «Чемпионы» (6+)
10.05Х/ф «Чемпионы. Быстрее. Выше. Сильнее» (6+)
11.30, 14.30, 23.45События (16+)
11.45"Чемпионы. Быстрее. Выше. Сильнее». Продолжение (6+)
12.35Х/ф «Женская версия. Дедушкина внучка» (12+)
14.45"Женская версия. Дедушкина внучка». Продолжение (12+)
16.50Х/ф «Женская версия. Ваше время и стекло» (12+)
18.55Х/ф «Женская версия. Романтик из СССР» (12+)
21.00, 03.00"Постскриптум» (0+)
22.15, 04.15"Право знать!» (16+)
00.00"Дикие деньги. Игорь Коломойский» (16+)
00.50"90-е. Баб: начало конца» (16+)
01.40"90-е. Наркота» (16+)
02.25"Климат как оружие» (16+)

Рен ТВ
05.00, 15.20, 04.30"Территория заблуждений» (16+)
06.50Х/ф «Оз: великий и ужасный» (12+)
09.15"Минтранс» (16+)
10.15"Самая полезная программа» (16+)
11.15"Военная тайна» (16+)
17.20Д/ф «Засекреченные списки. Осеннее обострение: 7 самых буйных» (16+)
19.20Х/ф «Стражи галактики» (16+)
21.45Х/ф «Стражи галактики. Часть 2» (16+)
00.20Х/ф «Вавилон нашей эры» (16+)
02.10Х/ф «Спаун» (16+)
03.40"Самые шокирующие гипотезы» (16+)

СТС
06.00, 05.05"Ералаш» (0+)
06.50М/с «Приключения кота в сапогах» (6+)
07.15М/с «Спирит. Дух свободы» (6+)
07.40М/с «Три кота» (0+)
08.05М/с «Том и Джерри» (0+)
08.30"Шоу «Уральских пельменей». Азбука уральских пельменей. «И» (16+)
09.30"Просто кухня» (12+)
10.30Т/с «Дыдыы» (16+)
13.00"Форт Боярд. Возвращение» (16+)
14.40Х/ф «Телепорт» (16+)
16.30Х/ф «Валериан и город тысячи планет» (12+)
19.15Анимационный «Человек-паук. Через вселенные» (6+)
21.30Х/ф «Пассажиры» (16+)
23.50Х/ф «Остров» (12+)
02.25Х/ф «Чернильное сердце» (12+)
03.55Т/с «Молодежка» (16+)
04.45Т/с «Большая игра» (16+)

ТВ-3
05.15"Охотники за привидениями». 6 сезон. «Драма в филях». 12 с (16+)
05.45"Охотники за привидениями». 6 сезон. «Сломанные цветы». 13 с (16+)
06.00Мультфильмы. (0+)
10.30"Мама Russia». 1 сезон. «Кольский». 7 с (16+)
11.30Х/ф «Челюсти 3» (16+)
13.30Х/ф «Трудный ребенок» (0+)
15.15Х/ф «Трудный ребенок 2» (0+)
17.00Х/ф «Дэдпул» (18+)
19.00Х/ф «Призрачный патруль» (12+)
20.45Х/ф «Славные парни» (16+)
23.00Х/ф «Пуленепробиваемый» (0+)
00.45Х/ф «Одноклассники 2» (16+)
02.45"Охотники за привидениями». 6 сезон. «Проклятие театра им.Пушкина». 7 с (16+)
03.15"Охотники за привидениями». 6 сезон. «Заметки исчезнувшего сторожа. Москва». 8 с (16+)
03.45"Охотники за привидениями». 6 сезон. «Воровка». 9 с (16+)
04.15"Охотники за привидениями». 6 сезон. «Лжевладимир. Москва». 10 с (16+)
04.45"Охотники за привидениями». 6 сезон. «Точка бифуркации». 11 с (16+)

Звезда
06.00Х/ф «Чужая родня» (0+)
08.00"Морской бой» (6+)
09.00, 13.00, 18.00Новости. Главное (16+)
09.15"Легенды музыки». Лидия Русланова (6+)
09.45"Последний день». Марина Цветаева (12+)
10.30"Не факт!» (6+)
11.00"Улика из прошлого». Мэрилин Монро (16+)
11.55Д/с «Загадки века». «Гибель хозяина курорта» (12+)
12.45"Специальный репортаж» (12+)
13.15"СССР. Знак качества» с Гариком Сукачевым». «Квартирный вопрос» (12+)
14.05, 18.25Т/с «Отрыв» (16+)
18.10Новости недели (16+)
23.10Х/ф «Один шанс из тысячи» (12+)
00.55Х/ф «Действуй по обстановке!..» (12+)
02.15Х/ф «Риск без контракта» (0+)
03.40Х/ф «Годен к нестроевой» (0+)
04.50Д/с «Москва фронту» (12+)

ТНТ
06.30"ТНТ. Best» (16+)
07.00, 08.30"ТНТ. Gold» (16+)
08.00, 01.00"ТНТ Music» (16+)
09.00"Дом 2. Lite» (16+)
10.00"Дом 2. Остров любви» (16+)
11.00"Большой завтрак» (16+)
11.30"Где логика?». 39-41 с. (16+)
14.30"Комеди Клаб» (16+)
17.20Т/с «Триада» (16+)
19.30"Битва экстрасенсов» (16+)
21.00"Танцы» (16+)
23.00"Дом 2. Город любви» (16+)
00.00"Дом 2. После заката» (16+)
01.35Х/ф «Быстрее, чем кролики» (16+)
03.20Х/ф «Порочные игры» (16+)
04.55Х/ф «Людоед» (16+)

Дом кино
05.10Х/ф «Отпуск за свой счет» (12+)
07.35Х/ф «Золушка» (6+)
09.05Х/ф «Белое солнце пустыни» (12+)
10.40Х/ф «Новые приключения неуловимых» (6+)
12.10Т/с «Диверсант. Конец войны» (16+)
22.00Х/ф «Дорогой мой человек» (12+)
23.55Х/ф «Стряпуха» (6+)
01.15Х/ф «Крепкий орешек» (6+)
02.35Х/ф «Визит вежливости» (12+)

Русский иллюзион
05.00Х/ф «Новенький» (12+)
05.30Х/ф «Событие» (16+)
07.25Х/ф «Гамлет XXI век» (16+)
09.50Х/ф «Решиться на...» (16+)
10.10Х/ф «Схватка. 1-4 с.» (16+)
13.55Х/ф «Свадьба по обмену» (16+)
15.30Х/ф «Курортный туман» (16+)
17.15Х/ф «Ключ к его сердцу. 1-4 с.» (12+)
20.50Х/ф «Патент» (16+)
22.30Х/ф «Жить» (16+)
23.45Х/ф «Морфий» (18+)
00.20Х/ф «Зеленая карета» (16+)
01.50Х/ф «15 суток» (16+)
03.20Х/ф «Мне не больно» (16+)

НН_КИНО
06.10Х/ф «Билет на Vegas» (16+)
09.50Х/ф «Со дна вершины» (12+)
11.50Х/ф «Поддубный» (6+)
14.10Х/ф «Эластико» (12+)
15.50Х/ф «Подарок с характером» (12+)
17.30Х/ф «Наша Russia. Яйца судьбы» (16+)
19.10Х/ф «Курьер из рая» (12+)
20.55Х/ф «Папа, сдохни» (18+)
22.50Х/ф «Мертвым повезло» (18+)
00.40, 07.50Х/ф «Синдром Петрушки» (16+)
02.40Х/ф «22 минуты» (12+)
04.15Х/ф «Джентльмены, удачи!» (12+)

Кинокомедия
05.45Х/ф «Агент 117: Миссия в Рио» (16+)
07.40Х/ф «Фантоцци» (16+)
09.40Х/ф «Фантоцци Второй Трагический» (16+)
11.55Х/ф «Приличные люди» (16+)
13.45Х/ф «Синьор Робинзон» (16+)
15.55Х/ф «Сводные братья» (18+)
17.50Х/ф «Очень страшное кино» (16+)
19.30Х/ф «Очень страшное кино 2» (16+)
21.00Х/ф «Очень страшное кино 3» (16+)
22.30Х/ф «Вирус любви» (18+)
00.45Х/ф «Продвинутый» (16+)
02.25Х/ф «Белое вино из Баббудойу» (16+)
04.10Х/ф «Огни большой деревни» (12+)

Родное кино
06.15Х/ф «Дура» (16+)
08.55Х/ф «Одинокая женщина желает познакомиться» (6+)
10.40Х/ф «Барханов и его телохранитель» (16+)
13.05Х/ф «Мираж» (12+)
17.15Х/ф «Неудачник Альфред или после дождя...плохая погода» (12+)
19.00Х/ф «Блеф» (16+)
21.10Х/ф «Ворчун» (12+)
23.10Х/ф «Свадьба» (16+)
01.50Мюзикл «Бумбараш» (16+)
04.40Х/ф «Даун Хаус» (16+)

Феникс+кино
06.00Т/с «Фальшивомонетчики» (16+)
08.00, 16.00, 00.00Т/с «Любовь как любовь» (16+)
10.00, 18.00, 02.00Т/с «Всегда говори Всегда» (12+)
12.00Т/с «Любовь под прикрытием» (16+)
14.00Т/с «Жизнь, которой не было» (16+)
20.00Т/с «Двойная жизнь» (16+)
22.00Т/с «Агентство НЛС» (16+)
04.00Т/с «Любовь по приказу» (16+)

ВОСКРЕСЕНЬЕ 27 октября

Инфоканал
08.00,10.00,14.00,16.30,19.30,22.00" Прионежский телевизионный Курьер» 16+
00.00Текстовая информация 16+

Первый
06.00, 10.00, 12.00Новости (16+)
06.10Х/ф «Выстрел» (12+)
07.40"Часовой» (12+)
08.10"Здоровье» (16+)
09.20"Непутевые заметки» (12+)
10.15"Жизнь других» (12+)
11.15, 12.15"Видели видео?» (6+)
14.00Фигурное катание. Гран-при 2019 (16+)
16.00"Звезды «Русского радио» (12+)
18.10"Щас спою!» (12+)
19.25"Лучше всех!» (0+)
21.00"Время» (16+)
22.00"Большая игра» (16+)
23.45Х/ф «Уилсон» (16+)
01.30"На самом деле» (16+)
02.35"Про любовь» (16+)
03.30"Наедине со всеми» (16+)

Россия 1
05.20Х/ф «Арифметика подлости» (16+)
07.20"Семейные каникулы» (12+)
07.30"Смехопанорама» (12+)
08.00"Утренняя почта» (12+)
08.40Местное время. Воскресенье (16+)
09.20"Когда все дома» (12+)
10.10"Сто к одному». Телеигра (12+)
11.00Вести (16+)
11.20"Смеяться разрешается» (12+)
13.40Х/ф «Училка» (12+)
17.50"Удивительные люди-4" (12+)
20.00Вести недели (16+)
22.00Москва. Кремль. Путин (12+)
22.40"Хватит травить народ. Кино про вино» (12+)
23.50"Воскресный вечер» (12+)
02.30Т/с «Следователь Тихонов» (16+)
04.10Т/с «Гражданин начальник» (12+)
04.40"Сам себе режиссер» (0+)

Матч ТВ
05.10"Фабрика скорости» (12+)
05.30"Команда мечты» (12+)
06.00Смешанные единоборства. Bellator. (16+)
07.30Реальный спорт. Единоборства (12+)
08.15Д/с «Вся правда про...» (12+)
08.45"Испанская классика» (12+)
09.15Футбол. Чемп. Испании. «Барселона» - «Реал» (0+)
11.15"На гол старше» (12+)
11.45, 13.55, 19.50Новости (16+)
11.55Регби. ЧМ (12+)
14.00Баскетбол. Единая лига ВТБ. (12+)
16.25Футбол. Российская Премьер-лига. (12+)
18.25После футбола (12+)
19.55Футбол. Чемп. Италии. (12+)
21.55Формула-1. (12+)
00.15Все на Матч (12+)
00.40"Кибератлетика» (16+)
01.10Футбол. Чемп. Франции. (0+)
03.10Футбол. Чемп. Нидерландов. «Аякс» - «Фейеноорд» (0+)

НТВ
05.05"Таинственная Россия» (16+)
06.00"Центральное телевидение» (16+)
08.00, 10.00, 16.00Сегодня (16+)
08.20"У нас выигрывают!» (12+)
10.20"Первая передача» (16+)
11.00"Чудо техники» (12+)
11.50"Дачный ответ» (0+)
13.00"Нашпотребнадзор» (16+)
14.00"Секрет на миллион». Стас Пьеха (16+)
16.20Следствие вели... (16+)
18.00"Новые русские сенсации» (16+)
19.00Итоги недели (16+)
20.10"Звезды сошлись» (16+)
21.45Ты не поверишь! (16+)
22.55"Основано на реальных Событиях» (16+)
02.15"Жизнь как песня» (16+)
03.50Их нравы (0+)
04.20Т/с «Версия» (16+)

Петербург-5
05.05Д/ф «Моя правда. Олег Газманов» (16+)
06.00Д/ф «Моя правда. Владимир Левкин» (16+)
06.50Д/ф «Моя правда. Жанна Фриске» (16+)
08.00"Светская хроника» (16+)
09.00Д/ф «Моя правда. Николай Караченцов. Жизнь всегда права» (16+)
10.00Х/ф «Реальный папа» (12+)
11.50Х/ф «Нюхач-2» (16+)
20.45Т/с «Крепость Бадабер» (16+)
00.45Х/ф «Одиночка» (16+)
02.40Х/ф «Тихая застава» (16+)
04.00"Большая разница» (16+)

Россия К
06.30Д/с «Эффект бабочки» (0+)
07.05, 02.35М/ф (0+)
07.50Х/ф «Воздушный извозчик» (0+)
09.00"Обыкновенный концерт» (0+)
09.30"Мы - грамотеи!» (0+)
10.10Х/ф «Мэнсфилд парк» (16+)
11.45, 17.10Д/с «Первые в мире» (0+)
12.00Письма из провинции (0+)
12.25Диалоги о животных (0+)
13.10"Другие Романовы» (0+)
13.35Год музыки Великобритании и России (0+)
15.00, 01.05Х/ф «Гром небесный» (12+)
16.30"Картина мира» (0+)
17.3075 лет со дня рождения Николая Караченцова (0+)
18.10Х/ф «Маленькое одолжение» (16+)
19.30Новости культуры (0+)
20.10"Романтика романса» (0+)
21.05Х/ф «Розыгрыш» (16+)
22.40"Белая студия» (0+)
23.25Концерт в парке дворца Шенбрунн (0+)

ТВ Центр
05.55Х/ф «Дежа вю» (0+)
08.00"Фактор жизни» (12+)
08.35Х/ф «Сельский детектив. Яблоня раздора» (12+)
10.25"Ералаш» (6+)
10.40"Спасите, я не умею готовить!» (12+)
11.30, 00.05События (16+)
11.45Х/ф «Екатерина Воронина» (12+)
13.40"Смех с доставкой на дом» (12+)
14.30, 05.30Московская неделя (16+)
15.00"90-е. Горько!» (16+)
15.55"Прощание. Роман Трахтенберг» (16+)
16.40Д/ф «Мужчины Лидии Федосеевой-Шукшиной» (16+)
17.35Х/ф «След лисицы на камнях» (12+)
21.15Х/ф «Этим пыльным летом» (12+)
00.20"Этим пыльным летом». Продолжение (12+)
01.20Петровка, 38 (16+)
01.30Х/ф «Машкин дом» (12+)
04.25Д/ф «Разлученные властью» (12+)

Рен ТВ
05.00, 04.30"Территория заблуждений» (16+)
07.30Х/ф «Рэмбо: первая кровь» (16+)
09.10Х/ф «Рэмбо 2» (16+)
11.00Х/ф «Рэмбо 4» (16+)
12.40Х/ф «Робот по имени Чаппи» (18+)
15.00Х/ф «Стражи галактики» (16+)
17.20Х/ф «Стражи галактики. Часть 2» (16+)
20.00Х/ф «Первый мститель: противостояние» (16+)
23.00"Добров в эфире» (16+)
00.00"Военная тайна» (16+)
03.40"Самые шокирующие гипотезы» (16+)

СТС
06.00, 05.10"Ералаш» (0+)
06.50М/с «Приключения кота в сапогах» (6+)
07.15М/с «Спирит. Дух свободы» (6+)
07.40М/с «Три кота» (0+)
08.05М/с «Царевны» (0+)
08.30"Шоу «Уральских пельменей». Азбука уральских пельменей. «К» (16+)
09.30"Рогов в городе» мэйковершоу (16+)
10.35Х/ф «Телепорт» (16+)
12.25Анимационный «Человек-паук. Через вселенные» (6+)
14.40Х/ф «Пассажиры» (16+)
17.00"Форт Боярд. Возвращение» (16+)
18.30Анимационный «Тачки-3» (6+)
20.35Х/ф «Путешествие к центру Земли» (0+)
22.25Х/ф «Путешествие-2. Таинственный остров» (12+)
00.15"Дело было вечером» (16+)
01.15Х/ф «Экстрасенсы» (18+)
02.55Х/ф «Уильям Шекспир. Ромео и Джульетта» (12+)
04.45Т/с «Большая игра» (16+)

ТВ-3
05.15"Охотники за привидениями». 6 сезон. «Солоха». 19 с (16+)
05.45"Охотники за привидениями». 6 сезон 20 с (16+)
06.00Мультфильмы. (0+)
08.30"Новый день». 2 сезон.» (12+)
09.00Х/ф «Трудный ребенок» (0+)
10.45Х/ф «Трудный ребенок 2» (0+)
12.30, 22.45"Охлобыстины». «День рождения». 1 с (16+)
13.30Х/ф «Одноклассники 2» (16+)
15.30Х/ф «Пуленепробиваемый» (0+)
17.15Х/ф «Призрачный патруль» (12+)
19.00Х/ф «Животное» (12+)
20.45Х/ф «Ослепленный желаниями» (16+)
23.45"Мама Russia». 1 сезон. «Кольский». 7 с (16+)
00.45Х/ф «Челюсти 3» (16+)
02.45"Охотники за привидениями». 6 сезон. (16+)

Звезда
05.15Т/с «Снег и пепел» (16+)
09.00Новости дня (16+)
09.25"Служу России» (12+)
09.55"Военная приемка» (6+)
10.45"Код доступа». «Стратегия Примакова. Разворот над Атлантикой» (12+)
11.30"Скрытые угрозы» (12+)
12.25"Специальный репортаж» (12+)
12.45Д/с «Легенды госбезопасности». «Взять с поличным» (16+)
13.35Т/с «Охота на вервольфа» (12+)
18.00Главное с Ольгой Беловой (16+)
19.25Д/с «Легенды советского сыска»
20.10Д/с «Незримый бой» (16+)
23.00"Фетисов» (12+)
23.45Х/ф «Когда деревья были большими» (12+)
01.35Х/ф «Их знали только в лицо» (12+)
03.10Х/ф «Армия «Трясогузки» (6+)
04.30Х/ф «Армия «Трясогузки» снова в бою» (6+)

ТНТ
05.10Х/ф «Поворот не туда 3» (16+)
06.40"ТНТ. Best» (16+)
07.00"ТНТ. Gold» (16+)
09.00"Дом 2. Lite» (16+)
10.00"Дом 2. Остров любви» (16+)
11.00"Перезагрузка» (16+)
12.00"Битва экстрасенсов» (16+)
13.30Х/ф «О чем говорят мужчины» (16+)
15.30Х/ф «О чем еще говорят мужчины» (16+)
17.30"Комеди Клаб» (16+)
20.30"План Б» Шоу (16+)
22.05"Stand up» (16+)
23.10"Дом 2. Город любви» (16+)
00.10"Дом 2. После заката» (16+)
01.05"Такое кино!» (16+)
01.35"ТНТ Music» (16+)
02.05Х/ф «Отчаянные путешественники» (16+)
03.35Х/ф «Поворот не туда 2: Тупик» (16+)

Дом кино
05.10Х/ф «Сирота казанская» (12+)
06.35Х/ф «Аникин и Фантомас» (12+)
09.05Х/ф «Одиноким предоставляется общежитие» (12+)
10.45Х/ф «Приключения Электроника» (6+)
14.40Х/ф «Кавказская пленница, или Новые приключения Шурика» (6+)
16.15Х/ф «Москва слезам не верит» (12+)
19.00Х/ф «Ищите женщину» (12+)
21.55Х/ф «Ларец Марии Медичи» (12+)
23.35Х/ф «Ты - мне, я - тебе» (12+)
01.10Х/ф «О бедном гусаре замолвите слово» (6+)
04.00Х/ф «Цветы от победителей» (16+)

Русский иллюзион
05.00Х/ф «Гамлет XXI век» (16+)
07.25Х/ф «Схватка. 1-4 с.» (16+)
11.05Х/ф «Свадьба по обмену» (16+)
12.45Х/ф «Курортный туман» (16+)
14.25Х/ф «Ключ к его сердцу. 1-4 с.» (12+)
17.55Х/ф «Патент» (16+)
19.30Х/ф «Жить» (16+)
20.50Х/ф «Небесный суд» (16+)
22.30Х/ф «Дом ветра» (16+)
01.35Х/ф «Мне не больно» (16+)
03.10Х/ф «Событие» (16+)

НН_КИНО
06.20Х/ф «День дурака» (16+)
08.05Х/ф «Кремень» (16+)
09.40Х/ф «Антикиллер» (16+)
12.00Х/ф «Неадекватные люди» (16+)
14.00Х/ф «Любовь-морковь» (12+)
16.05Х/ф «Любовь-морковь 2» (12+)
18.00Х/ф «Любовь-морковь 3» (12+)
19.55Х/ф «Спасти Ленинград» (12+)
21.45Х/ф «Вурдалаки» (12+)
23.20Х/ф «Ночные стражи» (12+)
00.30Х/ф «ПираММММида» (16+)
02.25Х/ф «Небесный суд» (12+)
04.20Х/ф «Кровавая леди Батори» (16+)

Кинокомедия
06.35Х/ф «День выборов по-французски» (16+)
08.20Х/ф «Добро пожаловать в джунгли» (12+)
10.05Х/ф «Хочешь или нет?» (16+)
11.50Х/ф «Вулкан страстей» (12+)
13.35Х/ф «Толстяк на ринге» (12+)
15.35Х/ф «Рэд 2» (12+)
17.50Х/ф «Вирус любви» (18+)
19.30Х/ф «Бармен» (16+)
21.15Х/ф «На крючке» (16+)
00.05Х/ф «Случайный муж» (16+)
01.45Х/ф «Закону тут не место» (12+)
03.20Х/ф «Не уступить Штейнам» (16+)
04.45, 22.55Х/ф «100 миллионов евро» (16+)

Родное кино
06.05Х/ф «Не забудь... станция Луговая» (12+)
07.45Х/ф «Четвертая планета» (12+)
09.35Х/ф «Приключения Электроника» (6+)
13.40Мюзикл «Чародеи» (6+)
16.45Х/ф «Бумер» (18+)
19.00Х/ф «Бумер: 2 ч.» (16+)
21.10Х/ф «Живой» (16+)
23.00Х/ф «Ты у меня одна» (16+)
01.15Х/ф «Опасные гастроли» (6+)
03.05Х/ф «Криминальный квартет» (12+)
04.50Мюзикл «Волшебная сила» (6+)

Феникс+кино
06.00Т/с «Фальшивомонетчики» (16+)
08.00, 16.00, 00.00Т/с «Любовь как любовь» (16+)
10.00, 18.00, 02.00Т/с «Всегда говори Всегда» (12+)
12.00Т/с «Двойная жизнь» (16+)
14.00Т/с «Жизнь, которой не было» (16+)
20.00Т/с «Адмирал» (16+)
22.00Т/с «Агентство НЛС» (16+)
04.00Т/с «Любовь по приказу» (16+)

ДЕБЮТ МИРОВОГО УРОВНЯ

В столице Грузии проходил Чемпионат мира по спортивной борьбе среди ветеранов. Мастера ковра соревновались в вольном и греко-римском стилях. Впервые в составе сборной России выступал борец из Плесецкого района Николай Палкин. Он был заявлен в весовую категорию 100 кг.

Еще до начала чемпионата Николай в беседе с корреспондентом "Курьера" заметил, что участие в турнире очень престижно и дает определенный опыт. Несомненно сражаться на равных с мастерами ковра из разных стран очень сложно. Тем не менее, Николай Палкин на протяжении долгого времени вел подготовку к чемпионату.

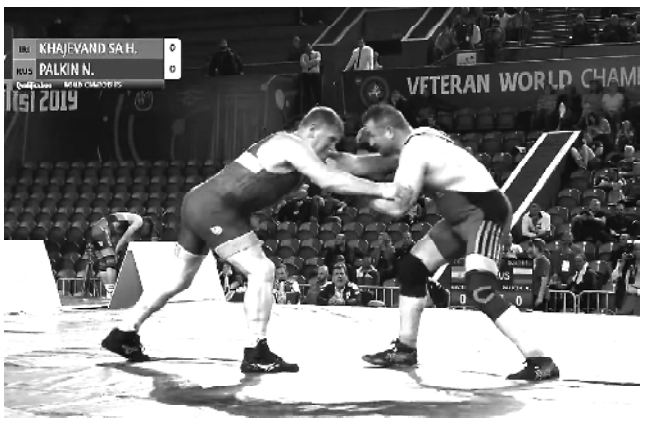

Дебют Палкина состоялся в квалификационном раунде, в схватке против иранца Хаджеванда. Наш земляк в трико синего цвета с российским триколором с первых секунд попытался захватить инициативу. Но иранский спортсмен оказался очень цепким.

Начался отсчёт 30 контрольных секунд за предупреждение, который принёс очко Хаджеванду. Вскоре Палкин оказался в партере - 3:0. Иранский борец продолжил атаковать, и свисток судьи на перерыв зафиксировал счёт 5:0. Вторая половина схватки также не принесла положительного результата для российского борца. Подняты вверх руки иранца, и Николай Палкин, к сожалению, будет наблюдать за чемпионатом с трибуны.

А Хаджеванд продолжил выступление на турнире, но уступил в четвертьфинале Де Биру из Южной Африки. Бронзовую медаль в копилку сборной России принёс А. Багавдинов. Финал в весовой категории получился чисто иранским. Ф.Хелали оказался сильнее И.Тораби и стал чемпионом мира.

Михаил Сухоруков
Фото: United World Wrestling

МЫ ПЕРЕД ВАМИ В ДОЛГУ НЕОПЛАТНОМ

Приближается 75-летие Победы нашего народа в Великой Отечественной войне. Обелиски, памятники по всей стране, как дань памяти тем, кто на полях сражений защищал наше будущее.

В Усть-Поче тоже есть такой памятник 2006 года, расположенный в центре посёлка на берегу озера. Летом в клубе Усть-Починской запани на торжественном мероприятии "Мы перед вами в долгу неоплатном" состоялось открытие Стены Памяти. В зале в первых рядах "Дети войны", ветераны труда - родственники тех, чьи фотографии расположены на большом стенде одной из стен зала.

В 1941 году целыми семьями уходили из родного Кенозерья на фронт: отцы, сыновья, братья. Подтверждение этому - фамилии на фотографиях: Калитиных - 18, Гусевых - 8, Тишининых - 4, Парфёновых двое и другие. Из деревень Кенозерья на фронт ушло 1222 человека, не вернулось - 896.

Всего 34 фотографии и 17 табличек с фамилиями. Трудно было собрать материал о них: всё-таки время, многое утеряно. С этой задачей справилась Мария Ивановна Тишинина. Настойчиво, терпеливо, не один раз приходила она в семьи фронтовиков, их родственников, собирая сведения. Благодаря собранным документам, фотографиям удалось создать этот своеобразный памятник.

С этим важным событием, отмечая его значимость, присутствующих поздравили глава МО "Кенозерское" Г.А.Кореневa, заместитель директора Кенозерского национального парка А.В.Яковлева, библиотекарь посёлка Почa Н.Н.Баева, учитель истории, ветеран труда З.Ф.Торопыгина.

Взволнованно слушал зал воспоминания о тех трудных годах А.А. Парфеновой, стихи и песни военных лет.

Перерезана ленточка. "Стена Памяти" открыта.

Весь под ногами шар земной.
Живу. Дышу. Пою.
Но в памяти всегда со мной
Погибшие в бою.
Пусть всех имён не назову,
Нет кровнее родни,
Не потому ли я живу,
Что умерли они?

Низкий поклон павшим с благодарностью живым, которые создали эту Стену Памяти, а именно: Мария и Юрий Тишинины, Александра и Константин Бабенко, Любовь и Юрий Сафоновы, Ольга Сидорова, Наталья Гусева и другие. Оказали помощь администрация МО "Кенозерское" и ФГБУ "Национальный парк "Кенозерский". А началось всё с участия и победы в конкурсе патриотической направленности ГАУ "Патриот".

Торжественное открытие Стены Памяти в поселке Усть-Поча состоялось, а это значит, что в самых отдаленных уголках нашей Родины чтут память тех, кто приближал Великую Победу. Никто не забыт, ничто не забыто!

Зинаида Торопыгина

НОВОСТИ РАЙОНА: КОРОТКО

РАБОТЫ ПРОХОДЯТ РЕГУЛЯРНО

Региональное отделение общероссийской организации "Офицеры России" продолжает работы по благоустройству храма Иверской иконы Божией материи в поселке Самодед. Недавно было выполнено асфальтирование дорожки с бордюром к храму. В прошлом году силами организации была отсыпана щебнем территория. Отмечается, что "Офицеры России" оказывают помощь храму постоянно.

"Благодарим директора ГКУ АО «Дорожное агентство «Архангельскавтодор» Игоря Николаевича Пинаева и весь рабочий коллектив, за постоянную поддержку и помощь в облагораживании территории Храма Иверской иконы Божией матери". - сообщается в группе ВК "Офицеры России".

СНОВА В САВИНСКОМ

Социальная группа "Милосердие" продолжает проводить в поселках и селах Плесецкого района благотворительные ярмарки. Следующая такая ярмарка пройдет 19 октября в СКЦ "Мир" поселка Савинский с 10 до 16 часов. Традиционно для всех желающих будут детская и взрослая одежда, обувь, головные уборы. За последние недели "Милосердие" с ярмарками посетило Федово и Конево.

ЗНАЙКИ

Семь команд из Савинской школы, Дома детского творчества и Плесецкого техникума стали участниками интеллектуальной игры "Мозгобойня", которая прошла в СКЦ "Мир". Возраст игроков оказался очень обширным - от 10 до 18 лет и старше, но соревновательный дух никуда не девался. Командам предстояло ответить на вопросы в пяти турах, объединенные одной темой - мультфильмы. Причём мультипликационные фильмы, подобранные организаторами игры, были как отечественными, так и зарубежными.

Грамотой и сладким призом была отмечена самая юная команда - "Светлята". Участникам всего по 10 лет. Тройка призёров игры была следующей: "БЭМС", "Смешарики" и "Одуванчики". Также активное участие приняли команды "Эверест", "Свет" и "Фантазеры".

НА ДОРОГАХ РАЙОНА

в Архангельской области с 9 октября на участках региональных автомобильных дорог с переходным типом покрытия (гравийные и грунтовые) введено временное ограничение движения транспортных средств. Такое ограничение 3,5 тонн на ось действует на автодороге Плесецк - Пуксоозеро. Это делается для того, чтобы сохранить автодороги в требуемом эксплуатационном состоянии и предотвратить их разрушение в период максимального увлажнения грунта.

Подготовил
Михаил Сухоруков

НАЛОГОВАЯ ИНФОРМИРУЕТ

Не забудьте погасить задолженность по страховым взносам

Межрайонная ИФНС России № 6 по Архангельской области и Ненецкому автономному округу напоминает предпринимателям о необходимости погашения задолженности по страховым взносам в фиксированном размере.

В соответствии с законодательством Российской Федерации гражданин обязан уплачивать страховые взносы с момента приобретения им статуса индивидуального предпринимателя, то есть с момента внесения в Единый государственный реестр индивидуальных предпринимателей записи о государственной регистрации физического лица в качестве индивидуального предпринимателя, и до момента государственной регистрации при прекращении физическим лицом деятельности в качестве индивидуального предпринимателя.

Оплатить страховые взносы, узнать актуальную информацию о задолженности можно в "Личном кабинете индивидуального предпринимателя". Чтобы оплатить взносы, достаточно ввести реквизиты банковской карты или воспользоваться онлайн-сервисом одного из банков-партнёров ФНС России. Взносы также можно заплатить с помощью группы сервисов "Уплата налогов и пошлин", разделы "Индивидуальные предприниматели", "Физические лица".

В случае отсутствия ведения финансово-хозяйственной деятельности в целях снятия налоговой нагрузки рекомендуем вам прекратить деятельность в качестве индивидуального предпринимателя в порядке, установленном законодательством о государственной регистрации.

При оформлении документов, необходимых для указанной процедуры, вы можете воспользоваться информацией (включая пошаговую инструкцию о действиях на этапах государственной регистрации при прекращении физическим лицом деятельности в качестве индивидуального предпринимателя), размещенной на сайте Федеральной налоговой службы в разделе "Индивидуальные предприниматели", подраздел "Меня интересует", подраздел "Прекращение деятельности индивидуального предпринимателя".

Обращаем ваше внимание, что сумма задолженности ежедневно растет за счет начисления пеней. Наличие непогашенного долга является основанием для обращения за его взысканием в службу судебных приставов, которые могут принять ограничительные меры (в том числе, приостановить операции на счетах должника в банке, арестовать его имущество, ограничить выезд должника за пределы Российской Федерации).

Отдел работы с налогоплательщиками МИ ФНС России № 6 по Архангельской области и Ненецкому автономному округу

ПРИМИТЕ ПОЗДРАВЛЕНИЯ!

1 октября 2019 года исполнилось 10 лет со дня основания Детской журналисткой студии СВЕТ. Основателем и бессменным руководителем которой является Сухоруков Михаил Викторович. За 10 лет воспитанники Михаила Викторовича написали огромное количество статей, отсняли множество сюжетов, участвовали в поездках, акциях и различных мероприятия районного и областного уровня. Выпускники студии продолжают обучения на факультетах журналистики. Михаил Викторович благородный, ответственный, успешный, неподражаемый журналист. Всегда умеет найти подход к ребятам и заинтересовать.

В Ваш праздник хочется пожелать Вам несокрушимого успеха, интересных идей и задумок, потрясающих новостей и великолепной их подачи, оптимизма и уверенности, радости и счастья, бодрости духа и весёлых приключений, увлекательных путешествий. И пусть Вам всегда светит СОЛНЦЕ!

Воспитанник детской журналисткой студии «СВЕТ»
Коптяев Дмитрий

МО «ЕМЦОВСКОЕ»

МУНИЦИПАЛЬНЫЙ СОВЕТ МУНИЦИПАЛЬНОГО ОБРАЗОВАНИЯ "ЕМЦОВСКОЕ" сельское поселение Плесецкого муниципального района Архангельской области четвертого созыва

РЕШЕНИЕ № 79
О проекте решения "О внесении изменений и дополнений в Устав муниципального образования "Емцовское"

30 сентября 2019 года

В целях приведения Устава муниципального образования "Емцовское", принятого решением Совета депутатов муниципального образования "Емцовское" от 15 сентября 2010 года № 75, зарегистрированного Управлением Министерства юстиции Российской Федерации по Архангельской области и Ненецкому автономному округу за государственным номером RU 295221012010001 от 05 октября 2010 года, в соответствие с федеральным законодательством, руководствуясь пунктом 1 части 10 статьи 35 Федерального закона от 06.10.2003 № 131-ФЗ "Об общих принципах организации местного самоуправления в Российской Федерации", Уставом муниципального образования "Емцовское", муниципальный Совет муниципального образования "Емцовское" р е ш и л:

1. Обнародовать проект решения "О внесении изменений и дополнений в Устав муниципального образования "Емцовское" с одновременным обнародованием установленного в муниципальном образовании "Емцовское" порядка учета предложений по проекту устава и порядка участия граждан в его обсуждении.

2. Жителям муниципального образования "Емцовское" предложения по внесению изменений и дополнений в проект решения "О внесении изменений и дополнений в Устав муниципального образования "Емцовское" направлять в письменном виде по адресу: Архангельская область, Плесецкий район, п. Емца, ул. Партизанская, д. 55 (администрация муниципального образования "Емцовское") в течение 20 дней со дня опубликования проекта решения "О внесении изменений и дополнений в Устав муниципального образования "Емцовское".

3. Для осуществления подготовки и проведения публичных слушаний создать организационный комитет (далее - оргкомитет) в составе:

председатель оргкомитета, глава МО "Емцовское" - Коханова Л.Л.

член оргкомитета, председатель муниципального Совета МО "Емцовское" - Коротаев В.В.

член оргкомитета, депутат муниципального Совета МО "Емцовское" - Соколова В.В.

4. Поручить оргкомитету:

1) организационное и информационное обеспечение участников публичных слушаний;

2) обобщить поступившие замечания и предложения участников публичных слушаний.

5. Назначить проведение публичных слушаний по проекту решения "О внесении дополнений и изменений в Устав муниципального образования "Емцовское" на 18 ноября 2019 года в 14 часов 00 минут в здании администрации муниципального образования "Емцовское".

6. Обнародовать заключение публичных слушаний по указанному проекту решения.

7. Контроль за исполнением настоящего решения возложить на главу МО "Емцовское".

Председатель муниципального Совета муниципального образования "Емцовское" В.В.Коротаев
Глава муниципального образования "Емцовское" Л.Л.Коханова

МУНИЦИПАЛЬНЫЙ СОВЕТ МУНИЦИПАЛЬНОГО ОБРАЗОВАНИЯ "ЕМЦОВСКОЕ"

ПРОЕКТ

РЕШЕНИЕ № _____
О внесении изменений и дополнений в Устав муниципального образования "Емцовское"

_____ 2019 года

В целях приведения Устава муниципального образования "Емцовское" в соответствие с изменениями в федеральном законодательстве, руководствуясь статьями 5 и 32 Устава муниципального образования "Емцовское", муниципальный Совет муниципального образования "Емцовское" р е ш и л:

1. Внести в Устав муниципального образования "Емцовское", принятый решением муниципального Совета муниципального образования "Емцовское" от 15 сентября 2010 года № 75, зарегистрированный Управлением Министерства юстиции Российской Федерации по Северо-Западному федеральному округу (Управлением Министерства юстиции Российской Федерации по Архангельской области и Ненецкому автономному округу) RU 295221012010001 от 05 октября 2010 года, следующие изменения и дополнения:

1.1 пункт 2 статьи 12 главы 3 Устава изложить в следующей редакции:

"2. Муниципальный Совет муниципального образования "Емцовское" не может быть менее 7 человек - при численности населения менее 1000 человек."

2. Направить настоящее решение для государственной регистрации в Управление Министерства юстиции Российской Федерации по Архангельской области и Ненецкому автономному округу в порядке, установленном Федеральным законом от 21 июля 2005 года № 97-ФЗ "О государственной регистрации уставов муниципальных образований".

3. Опубликовать настоящее решение в газете "Курьер Прионежья" и обнародовать на территории муниципального образования "Емцовское" после его регистрации Управлением Министерства юстиции Российской Федерации по Архангельской области и Ненецкому автономному округу в порядке, установленном Федеральным законом от 21 июля 2005 года № 97-ФЗ "О государственной регистрации уставов муниципальных образований".

4. Муниципальному Совету муниципального образования "Емцовское", главе муниципального образования "Емцовское", администрации муниципального образования "Емцовское" привести муниципальные нормативные правовые акты в соответствие с принятыми изменениями и дополнениями в Устав муниципального образования "Емцовское".

Председатель муниципального Совета муниципального образования "Емцовское" В.В.Коротаев
Глава муниципального образования "Емцовское" Л.Л.Коханова

***Приложения к Решениям** муниципального Совета смотрите в сетевом издании «Плесецк ру» (свидетельство о регистрации ФС77-74255 от 30.11.2018) по ссылке http://pleseck.ru/mpa/index.php*

МО «САВИНСКОЕ»

Извещение о проведении торгов № 111019/0161749/01

Администрация МО "Савинское" объявляет аукцион по продаже муниципального имущества по следующим лотам:

Лот № 1 - Нежилые помещения, расположенные по адресу: Архангельская область, Плесецкий район, МО "Савинское", пгт. Савинский, ул. Цементников, д.15, номера на поэтажном плане № 11-28, 1 этаж, общая площадь 229,6 кв.м., кадастровый номер 29:15:061201:6103 начальная цена продажи имущества: 1 710 000,00 руб., шаг аукциона: 85 500,00 руб. (увеличение цены), размер задатка: 342 000,00 руб.

Лот № 2 - Незавершенное строительство жилого дома с кадастровым номером 29:15:061201:6084, площадь застройки 908,5 кв.м., земельный участок под ним площадью 1479 кв.м., кадастровый номер 29:15:061201:547, разрешенное использование: для строительства многоквартирного жилого дома, место нахождения: Архангельская область, Плесецкий район, МО "Савинское", пгт. Савинский, переулок Российский, 1-а, начальная цена продажи имущества: 1 566 000,00 руб. (в том числе незавершенное строительство жилого дома - 1 100 000,00 рублей, земельный участок - 466 000,00 рублей), шаг аукциона: 78300,00 руб. (увеличение цены), размер задатка: 313 200,00 руб.

Лот № 3- Здание прачечной, расположенное по адресу: Архангельская область, Плесецкий муниципальный район, МО "Савинское", пгт. Савинский, ул. Цементников, д.29, общая площадь - 1006,8 кв.м., кадастровый номер 29:15:061201:5972, и земельный участок под ней площадью 2300 кв.м., кадастровый номер - 29:15:061201:647, разрешенное использование - под здание прачечной, начальная цена продажи имущества: 1 123 000,00 руб. (в том числе здание прачечной - 938 000,00 руб., земельный участок - 185 000,00 руб.), шаг аукциона: 56 150,00 руб. (увеличение цены), размер задатка: 224 600,00 руб.

Лот № 4 - Здание клуба, расположенное по адресу: Архангельская область, Плесецкий район, п. Шелекса, ул. Привокзальная, д.15, 1 этаж, общая площадь 158,4 кв. м, кадастровый номер 29:15:061601:1329, с земельным участком общей площадью 496,0 кв.м. кадастровый номер 29:15:061601:1189, начальная цена продажи имущества:556 500,00 руб. (в том числе здание клуба - 456 500,00 руб., земельный участок - 100 000,00 руб.), шаг аукциона: 27 825,00 руб. (увеличение цены), размер задатка: 111 300,00 руб.

Официальные сайты, на которых размещена аукционная документация: http://sav.plesadm.ru/, http://torgi.gov.ru/.

ГЛАВА МО "САВИНСКОЕ"

П О С Т А Н О В Л Е Н И Е № 517
"О заключении концессионного соглашения в отношении объектов теплоснабжения, находящихся в собственности муниципального образования "Савинское" Плесецкого муниципального района Архангельской области"

14 октября 2019 года

В соответствии с Федеральным законом от 21 июля 2005 года № 115-ФЗ "О концессионных соглашениях", Федеральным законом от 6 октября 2003 года № 131-ФЗ "Об общих принципах организации местного самоуправления в Российской Федерации", Уставом муниципального образования "Савинское" Плесецкого муниципального района Архангельской области администрация муниципального образования "Савинское" Плесецкого муниципального района Архангельской области постановляет:

1. Провести открытый конкурс на право заключения концессионного соглашения в отношении объектов теплоснабжения, находящихся в собственности муниципального образования "Савинское" Плесецкого муниципального района Архангельской области (далее - концессионное соглашение).

2. В целях проведения конкурса установить:

2.1. Условия концессионного соглашения в соответствии со статьями 10 и 42 Федерального закона от 21 июля 2005 года № 115-ФЗ "О концессионных соглашениях" согласно приложению №1к настоящему постановлению.

2.2. Критерии конкурса и параметры критериев конкурса согласно приложению № 4 к настоящему постановлению.

3. Сообщение о проведении конкурса опубликовать в официальном источнике в газете "Курьер Прионежья", разместить на официальном сайте Российской Федерации для размещения информации о проведении торгов (http://torgi.gov.ru), а также на официальном сайте администрации муниципального образования "Савинское" (http://sav.plesadm.ru),в порядке, установленном законом, не менее чем за 30 (тридцать) рабочих дней до даты истечения срока представления заявок на участие в конкурсе.

4. Определить орган, уполномоченный на утверждение конкурсной документации, внесение изменений в конкурсную документацию, создание конкурсной комиссии по проведению конкурса, утверждение персонального состава конкурсной комиссии по проведению конкурса - администрация муниципального образования "Савинское" Плесецкого муниципального района Архангельской области.

5. Установить задание и основные мероприятия по созданию и реконструкции объекта концессионного соглашения (приложение № 3 к настоящему постановлению) и минимально допустимые плановые значения показателей деятельности концессионера (приложение № 6 к настоящему постановлению).

6. Установить требование об указании участниками конкурса в составе конкурсного предложения мероприятий по созданию и реконструкции объекта концессионного соглашения, обеспечивающих достижение предусмотренных заданием целей и минимально допустимых плановых значений показателей деятельности концессионера, с описанием основных характеристик этих мероприятий.

7. Установить обязанности Архангельской области, участвующей в концессионном соглашении в качестве самостоятельной стороны, согласно приложению № 5 к настоящему постановлению.

8. Настоящее постановление вступает в силу со дня его подписания.

9. Контроль над исполнением настоящего постановления оставляю за собой.

Глава муниципального образования "Савинское" Е.В. Леонтьева

Приложения к постановлениям администрации муниципального образования «Плесецкий район» смотрите в сетевом издании «Плесецк ру» (свидетельство о регистрации ФС77-74255 от 30.11.2018) по ссылке http://pleseck.ru/mpa/index.php

ПРОСИМ РОДСТВЕННИКОВ И ЗНАКОМЫХ О ПОМОЩИ!

В связи с приближающимся 75-летием Победы в Великой Отечественной войне Совет ветеранов подготовил списки ее участников по последнему месту их проживания в Североонежске.

Убедительно просим родственников, бывших соседей подтвердить или опровергнуть информацию о них (ФИО, адрес) до первого ноября 2019 года, обратившись в библиотеку с 11.00 до 16.30 в рабочие дни.

Заранее благодарим за сотрудничество в установлении подлинности данных.

Участники Великой Отечественной войны

1мкр. д.1
1.Ващенко Иван Иванович
2.Корелов Михаил Васильевич
3.Латынский Николай Федорович
4. Леонтьева Евдокия Семеновна
5. Семьин Степан Сергеевич
6.Соловьева Екатерина Алексеевна
7. Шарков Владимир Федорович

1 мкр. д.2
1. Акимов Василий Иванович
2. Глущенков Михаил Максимович
3. Поздеев Петр Степанович

1 мкр.д.3
1.Лосев Иван Иванович
2. Милотин Александр Философович
3.Молчанов Петр Иванович
4.Оксов Григорий Федорович
5.Помазкин Иван Петрович
6. Шокин Николай Егорович

1 мкр. д.5
1. Зайкова Вера Александровна
2. Ломакина Нина Григорьевна
3. Лукин Геннадий Андреевич
4. Марьяш Роман Исаакович
5. Рыжко Павел Леонович
6. Рыжов Сергей Иванович
7. Шекалов Василий Михайлович

1 мкр.д.6
1. Кухтин Дмитрий Тарасович
2.Славнов Олег Афанасьевич
3.Шишкова Екатерина Ивановна

1 мкр. д.7
1. Бетехтин Василий Иванович
2. Варзин Евгений Абрамович
3. Каменев Яков Андреевич
4. Куделин Иван Макарович
5. Мартюшов Василий Павлович
6.Рычков Александр Михайлович
7. Смирнов Борис Григорьевич
8. Трофимов Николай Александрович

1мкр. д.8
1. Болтушкин Анатолий Васильевич
2. Володин Алексей Михайлович
3. Годзь Петр Евтихиевич
4. Дайзель Александр Андреевич
5. Евстафеева Татьяна Степановна
6. Юферев Владимир Афанасьевич

1 мкр.д.10
1. Кашунин Владимир Александрович

1 мкр. д.12
1. Феофанов Василий Васильевич
2. Шкаредный Николай Андреевич

2 мкр. д.1
1. Галашев Алексей Никитич
2.Горяной Николай Федосеевич
3. Дроздов Николай Александрович
4. Жильченко Дмитрий Матвеевич
5. Коряпин Анатолий Иванович
6. Молчанов Яков Макарович
7. Потехин Константин Васильевич
8. Тетерин Михаил Николаевич
9. Яковлев Сергей Васильевич

2 мкр. д.2
1. Крюков Иван Петрович
2. Любушин Борис Иванович
3. Сабельникова Анфиса Ивановна
4. Терещенко Владимир Иванович
5. Усачев Владимир Иванович
6. Шаталов Иван Алексеевич
7. Шенвис Александр Федорович

2 мкр. д.3
1. Ананьев Геннадий Михайлович
2. Короткий Степан Данилович
3. Пинчуков Иван Григорьевич
4. Стычук Всеволод Фомич

2 мкр. д.4
1. Солодягин Василий Макарович
2. Солодягина Евдокия Степановна

2 мкр. д.5
1. Бобров Михаил Николаевич
2. Гаврилов Василий Степанович
3. Казаченко Феодосия Ивановна
4. Никулина Александра Ивановна

2 мкр. д.6
1. Автух Алексей Григорьевич
2. Баракин Иван Матвеевич
3. Воронов Григорий Илларионович
4. Демидов Степан Ильич
5. Дианов Федор Васильевич
6. Дружинин Николай Иванович
7. Колесников Пантелеймон Никонович
8. Сидоров Борис Алексеевич

2 мкр. д.7
1. Позняк Михаил Кондратьевич
2. Росляков Александр Романович
3. Сурков Виктор Григорьевич

2 мкр. д.8
1. Бабицкий Бронислав Романович
2. Дианов Николай Иванович
3. Корелов Анатолий Дмитриевич
4. Кухтин Павел Павлович

3 мкр. д.1
1. Нечаев Николай Федорович

4 мкр. д.1
1. Емельянов Дмитрий Александрович
2. Ошовская Анастасия Николаевна
3. Родионов Александр Дмитриевич

4 мкр. д.3
1. Гаревских Алексей Семенович
2. Сандровский Александр Михайлович
3. Семенов Арсентий Антонович
4. Сергеев Сергей Сергеевич

4 мкр. д 4
1. Баракин Николай Иванович
2. Богданов Василий Васильевич
3. Дедов Михаил Дмитриевич
4.Круликов Александр Николаевич

Председатель Совета ветеранов В.Кошелева

С ЗАПАДА НА СЕВЕР

Валерий и Ольга прибыли из Калининграда в Плесецкий район в рамках тура по Архангельской области. Путешествуют они на автомобиле, фотографируют интересные традиционные исторические места и самобытную культуру.

- Большинство едет на юг, потому что тема Крыма очень популярна. - говорит Валерий, - А мы решили поехать посмотреть Русский Север, где поменьше будет людей, более дикая природа. Мы проехали большую часть Архангельской области и сейчас возвращаемся через Архангельск. Хотели бы сегодня доехать до Вершинино.

- Что понравилось, что впечатлило на Севере?

- Много дикой природы, не тронутой человеком. Можно побыть с природой наедине., отдохнуть морально. Много деревянной архитектуры. Если у нас в Калининграде брусчатка, плитка, бетон, то здесь исключительно дерево. Деревянные помосты, ступеньки.

Фото-видео экспедиция носит название "К Мишке на Север". Валерий посетовал, что дороги в Архангельской области хорошим качеством не отличаются, поэтому быстро ехать не получается. В дороге путешественники два месяца. Их машина приспособлена для ночевки в пути.

В поселке Савинский Валерий и Ольга запечатлили реку и строящийся храм, побывали в музее и ознакомились с собранными там экспонатами. На память о посещении наших мест путешественники увезут сувениры - магниты с видами района и номера газеты "Курьер Прионежья".

Михаил Сухоруков
Фото vodkomotornik.ru

ДОРОГИ ПОБЕДЫ

Двадцать курсантов Региональной общественной организации гражданско-патриотического воспитания «Архангельский региональный учебный поисковый центр» из Архангельска, Боброво, Сии и Самодеда с 3 по 6 октября побывали на экскурсии Сергиев Посад - Переславль-Залесский - Гагино.

Для ребят это была награда за активное участие в работе в 2018 – 2019 учебном году.

Экскурсия проводилась в рамках всероссийской военно-патриотической программы "Дороги Победы". За два дня ребята посмотрели: обзорную экскурсию по Троице-Сергиевой Лавре с посещением музея Московской духовной академии, экскурсию «Защитники земли русской» в Сергиево-Посадском музее-заповеднике, обзорную экскурсию по историческому центру города Переславль-Залесский с посещением Спасо-Преображенского собора и музея-усадьбы «Ботик Петра I», а также посетили деревню Гагино и побывали в Спасской церкви где венчался Шаляпин с итальянкой Иолой Торнаги.

Валерий Сысоев

ARCTIC OPEN /// 2988 ИЗ 128

Что же это за цифры? III Международный кинофестиваль Arctic open бьёт все рекорды! 10 октября завершился приём заявок. Отборщикам кинофестиваля предстоит огромная работа. На кинофестиваль поступило 2988 фильмов из 128 стран мира!

Вот что говорит программный директор Анжелика Долинина про темы, которые волнуют режиссёров сейчас:

- В прошлом году в заявках от режиссеров арктических стран был перевес на стороне Швеции, Норвегии, Финляндии, в этом году очень много фильмов прислали из Канады, Исландии и США. Не исключаю, что это связано с личным участием представителей этих стран в Arctic open 2018 года.

Отмечу, что уровень картин очень высокий и всегда крайне сложно делать выбор лучшего из лучшего, так как существует лимит конкурсной программы. В шорт-лист войдет 45 полнометражных игровых, короткометражных и документальных фильмов, оглашение конкурсной программы, согласно регламенту фестиваля, состоится 25 октября.

Спектр тем очень широкий, но по сравнению с прошлым годом, режиссеры стали фокусировать свое внимание на человеке и личном принятии решений за себя и место, в котором он живет.

То есть истории не в параллели «человек-государство», а «человек-человек», когда сложные политические вопросы или проблемы экологии, потепления климата и и эмиграции решаются в частном порядке. Наверное, это главная тенденция этого года.

ПРАВОСЛАВНЫЙ КАЛЕНДАРЬ

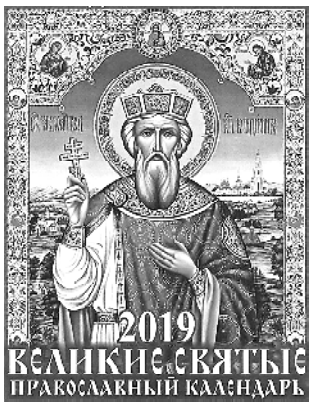

18 октября - память святителей Петра, Алексия, Ионы, Макария, Филиппа, Иова, Ермогена, Тихона, Петра, Филарета, Иннокентия и Макария, Московских и всея России чудотворцев

Петр, Алексий, Иона, Филипп и Гермоген. Празднуя память Московских святителей в один день, Церковь воздает сугубую честь небесным покровителям города Москвы и молитвенникам за наше Отечество. Ибо с их именами связана история возвышения Москвы как духовного центра, вокруг которого собирались русские земли, как столицы великого государства. Господь открыл митрополиту Петру грядущий жребий Москвы - сердца православной России. Подвиг его по собиранию раздираемой междоусобными бранями и татарским игом Руси продолжил митрополит Алексий, стоявший у кормила гражданского правления во время юности своего воспитанника благоверного. князя Димитрия Донского. Достойным их преемником был и митрополит Иона, ставший в 1448 первым предстоятелем автокефальной (независимой) Русской Церкви. Великим ревнителем заповедей Божиих и неустрашимым борцом против посягающей на них тирании власти предержащей выступил митрополит Филипп, отдавший свою жизнь за обличение царя Иоанна Грозного. Мученически окончил свои дни и его младший современник - патриарх Гермоген, вдохновитель всенародной борьбы за освобождение Русской земли от иноземных захватчиков.

В последние годы к лику святителей Московских причислены: первый русский патриарх Иов (установивший этот праздник) и первый по возобновлении патриаршества патриарх Тихон (оба в 1989); митрополит Московский Иннокентий (в 1977); его предшественник на кафедре митрополит Филарет (в 1994).

Память Московским святителям отмечается 5/18 октября.

19 октября - память апостола Фомы

Будущий апостол Фома (Дидим, Близнец - по преданию, он внешне был похож на Иисуса Христа, потому и получил такое прозвище) до призвания Господом был рыбаком. Стал апостолом от двенадцати. Был одним из самых преданных учеников Господа. Когда Христос собирался отправиться в Своё последнее путешествие в Иерусалим, где Его должны были схватить враги, святой Фома призвал оробевших апостолов следовать за Учителем и умереть с Ним.

Апостол Фома был малообразован, но обладал острым и логическим умом. В силу своего критического сознания он не поверил апостолам, утверждавшим, что Иисус Христос воскрес. Тогда Господь Сам предстал перед ним, и уверовавший Фома воскликнул: "Господь мой и Бог мой!" Святой Фома во многом сомневался, однако в Евангелии ни разу не говорится, что он не доверял в чём-то Господу. И в данном случае св. Фома не поверил не Христу, а апостолам! Ведь они уже являли своё малодушие.

После Вознесения Иисуса Христа и сошествия Святого Духа святому Фоме выпал жребий проповедовать в Индии. И апостол преуспел в обращении туземцев к Богу.

Когда закончила Свои земные дни Пречистая Матерь Божия, Фома ненадолго возвращался в Иерусалим. Он опоздал на похороны, и Богородица, по преданию, скинула ему с Неба, куда была забрана воплоти Сыном, Свой пояс. Как видим, Господь и Пречистая Его Матерь особо благоволили к святому Фоме.

Затем св. Фома вернулся в Индию, где и пострадал за Христа в 69 или 72 году. Святой был пронзён пятью копьями на горе во время молитвы перед крестом, вырезанным им из камня. На месте мученичества апостола в Ченнае (Мадрасе) ныне находится католическая базилика св. Фомы. Индийские христиане и сейчас называют себя учениками апостола.

23 октября - память преподобного Амвросия Оптинского (1891)

Амвросий О?птинский, в миру Александр Михайлович Гренков, (1812 -1891) - священнослужитель Русской православной церкви, иеромонах. Прославлен в лике святых 6 июня 1988 года на Поместном Соборе Русской Православной Церкви; почитался при жизни как старец. Прообраз старца Зосимы в романе Ф. М. Достоевского "Братья Карамазовы". Евгений Погожев (Поселянин) говорил:

Меня поразила его святость и та непостижимая бездна любви, которые были в нём. И я, смотря на него, стал понимать, что значение старцев - благословлять и одобрять жизнь и посылаемые Богом радости, учить людей жить счастливо и помогать им нести выпадающие на их долю тягости, в чем бы они ни состояли.

Выражения Амвросия Оптинского

Жить - не тужить, никого не осуждать, никому не досаждать, и всем моё почтение.

Иди - куда поведут, смотри - что покажут, и всё говори: да будет воля Твоя!

Праведных ведёт в Царство Божие апостол Пётр, а грешных - Сама Царица Небесная.

Читайте "Отче наш", но не лгите: "...остави нам долги наша, яко же и мы оставляем..."

Отчего человек бывает плох? Оттого, что забывает, что над ним Бог.

В церкви не должно говорить. Это злая привычка. За это посылаются скорби.

Древних христиан враг искушал мучениями, а нынешних - болезнями и помыслами.

ПАМЯТНИК ЗЕМЛЯКУ

В начале августа в Лоухском районе республики Карелия напротив посёлка Сосновый у железной дороги на месте гибели нашего земляка из п.Федово Дмитрия Ивановича Чумбарова был установлен памятник.

Памятник был установлен поисковым отрядом "За Родину" г.Северодвинск, а изготовлен Гнатенко Иваном Никитовичем из ритуальных услуг. Выражаем благодарность ему и главе с.Федово Чуркиной Станиславе Николаевне.

При установке памятника присутствовал внук Анатолий, который растрогался и выразил спасибо всем, кто принял участие в этом важном деле.

Алексей Николаевич Ковалёв, командир поискового отряда им. В.Ф.Маргелова. г.Мирный

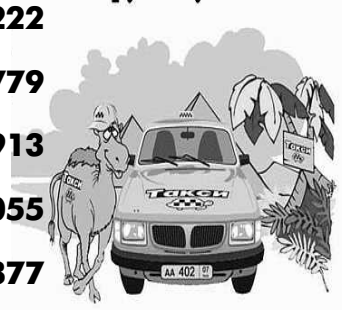

ГРНИП 415292000039012
* на правах рекламы
ТАКСИ "ФЛАГМАН"
мегафон: 8-921-089-59-10
билайн: 8-960-006-41-83
теле2: 8-900-918-00-44
Приглашаем на работу водителей категории "В"

НОВОЕ ТАКСИ «ÑÎÞÇ»
круглосуточно
+7-931-401-0222
+7-931-407-7779
+7-960-013-6913
+7-909-552-7055
+7-902-708-1377
У нас всегда дешевле
* на правах рекламы

ЦИФРОВАЯ ФОТОН 64-095 74-900
РЕЗКА ЛАЗЕРНАЯ ГРАВИРОВКА

* на правах рекламы
ИЗГОТОВЛЕНИЕ
КОПИЙ КЛЮЧЕЙ
ОТ ЛЮБЫХ ДВЕРЕЙ
ООО «Кабельные сети»
П.СЕВЕРООНЕЖСК
здание администрации 1 этаж,
п.Савинский СКЦ «Мир» 2 этаж.
СПРАВКИ ПО ТЕЛ.:
64-095, 6-14-77

РЕКЛАМА У НАС:
8-(81832)64-095, 6-14-77

НА САЙТЕ PLESECK.RU В РАЗДЕЛЕ «ЖКХ-КВИТКИ+СЧЕТЧИКИ»
В ЛЮБОЕ ВРЕМЯ СУТОК ВЫ МОЖЕТЕ БЕЗ ПРОБЛЕМ ПОДАТЬ ПОКАЗАНИЯ ИНДИВИДУАЛЬНЫХ ПРИБОРОВ УЧЁТА

СУВЕНИРЫ ИЗ ФАНЕРЫ.
ПО ВАШИМ ЗАКАЗАМ
* на правах рекламы
СЕВЕРО-ОНЕЖСКИЙ БОКСИТОВЫЙ РУДНИК
Заказы принимаются в фотостудии «Фотон» (п.Плесецк, Партизанская, д.1, вход с торца и в Североонежске, здание администрации).
Изготовление в Североонежске.
Тел. 64-095, 74-900, 8-921-48-39-700

ДОБРО ПОЖАЛОВАТЬ!
в новый магазин одежды "LOOK"
п. Североонежск 2 микрорайон, дом 6.
Вход со стороны школы
* на правах рекламы

19 - 20 ОКТЯБРЯ - РЦДО пос. ПЛЕСЕЦК
21 ОКТЯБРЯ - ДЦ " ГОРНЯК" п.СЕВЕРООНЕЖСК
22 ОКТЯБРЯ - СКЦ "МИР" ПОС. САВИНСКИЙ
ПРОДАЖА ОБУВИ ИЗ НАТУРАЛЬНОЙ КОЖИ
ПРОИЗВОДСТВА г. КИРОВ
БОЛЬШОЙ ВЫБОР МУЖСКОЙ И ЖЕНСКОЙ ОБУВИ ПО ДОСТУПНЫМ ЦЕНАМ.
ФАБРИЧНОЕ КАЧЕСТВО.
А ТАКЖЕ ПРИНИМАЕМ ОБУВЬ В РЕМОНТ
(СМЕНА ПОДОШВЫ И ПОЛНОЕ ОБНОВЛЕНИЕ НИЗА ОБУВИ).
ПРИГЛАШАЕМ ЗА ПОКУПКАМИ С 9 ДО 18 ЧАСОВ
ИП Зырянова Т.П. ИНН 432900436925
* на правах рекламы

22Октября в ДК п. САВИНСКИЙ
РАСПРОДАЖА ШУБ
НОРКА, МУТОН
СКИДКА ДО 30%
А ТАКЖЕ
КУРТКИ, ДУБЛЁНКИ, ПАЛЬТО НА ХОЛЛОФАЙБЕРЕ, ГОЛОВНЫЕ УБОРЫ
ИП Киркина Л.Н. С 10:00 до 17:00

РАЙОННЫЙ СОВЕТ ВЕТЕРАНОВ СЕРДЕЧНО ПОЗДРАВЛЯЕТ ЮБИЛЯРОВ И ИМЕНИННИКОВ

СЕВЕРООНЕЖСК:
Виктора Федоровича Бажечкина (22 октября), труженика тыла

САВИНСКИЙ:
Александра Георгиевича Жиркова (20 октября), члена совета ветеранов МО "Савинское"
Александру Васильевну Бабикову (22 октября), члена Совета ветеранов МО "Савинское"

УЛИТИНО/ЯРНЕМА:
Валентина Александровича Романовского (18 октября), ветерана труда
Любовь Ивановну Шамонтьеву (20 октября), ветерана труда

ПЛЕСЕЦК:
Анну Николаевну Дианову (21 октября), участницу ВОВ
Антонину Степановну Смирнову (20 октября), труженицу тыла
Алевтину Дмитриевну Рудакову (18 октября), ветерана труда
Актавия Ивановича Узикова (21 октября), ветерана труда и спорта
Михаила Дмитриевича Морозова (22 октября), ветерана лесной отрасли, депутата МО "Плесецкое"
Вадима Владимировича Демчука (23 октября), ветерана труда
Валерия Владимировича Владимирова (20 октября), депутата МО "Плесецкий район"
Федора Георгиевича Цолова (22 октября), ветерана труда

МИРНЫЙ:
Анатолия Федорович Клокоцкого (18 октября), ветерана-строителя
Анатолия Николаевич Трусова (21 октября), депутата Архангельского областного Собрания депутатов
Андрея Николаевич Панфилова (20 октября), ветерана милиции и полиции
Андрея Рафаиловича Шемелина (17 октября), экс-прокурора Плесецкого района

БУЛАТОВО:
Раису Ивановну Химишинец (20 октября), ветерана труда

ПУКСА:
Нину Геннадьевну Окуневу (21 октября), ветерана труда

ОБОЗЕРСКИЙ:
Нину Ивановну Петрову (21 октября), ветерана труда

23 октября в среду в СДЦ
п. Североонежск с 11.00 до 17.00
выставка -продажа
фабрика «ШАРМ»
Норковые, мутоновые шубы, шубы из сурка, дубленки, весенние и зимние пальто
головные уборы
МЕНЯЕМ СТАРУЮ ШУБУ НА НОВУЮ
РАСПРОДАЖА, КУРТОК, ТРИКОТАЖА, КОЖИ
Скидки до - 50%!
РАССРОЧКА!!! КРЕДИТ!!!
ИП Воробьева Л.В. ИНН 352701279516
Генеральная лицензия ОАО «ОТП БАНК» № 2766 от 21.06.2012
* на правах рекламы

Сообщение об отмене проведения открытого аукциона по продаже муниципального имущества, являющегося собственностью муниципального образования МО "Савинское"

02 октября 2019 года в газете "Курьер Прионежья" № 40 (1087) было опубликовано извещение о проведении торгов № 260919/0161749/01.

Настоящим сообщаем, что проведение открытого аукциона по продаже муниципального имущества, являющегося собственностью муниципального образования МО "Савинское" № 260919/0161749/01 по лотам, указанным в извещении ОТМЕНЕНО!!!

В ООО "Кабельные сети"
п. Савинский
ТРЕБУЕТСЯ МОНТАЖНИК
Тел. +7-921-483-97-00
* на правах рекламы

РАСПИСАНИЕ СЛУЖБ в православном храме св. вмч и целителя Пантелеимона в п. Североонежск

20 октября - 8.00 - Утреня. Божественная литургия.

Храм открыт ежедневно с 10.00 до 14.00

ООО «ФОТОН»
футболка, кружка и многое другое
С ЛЮБЫМ ФОТО НА ЗАКАЗ
п.Плесецк, ул.Партизанская, д.1, вход с торца
п.Североонежск, здание алминистрации, 1 этаж
п.Савинский, ул.Цементников, д.15, 2 этаж, Телефон: 64-095, 74-900, 6-14-77
* на правах рекламы

— Вы в нем немного утонули. — Это верно, — сказала я, думая не о пальто. Франсуаза Саган

ЧАСТНЫЕ ОБЪЯВЛЕНИЯ

Уважаемые читатели! Объявления вы можете отправить с сайта **www.pleseck.ru**, по электронной почте **kp_sever@mail.ru**, или при помощи SMS-сообщения **Тел.+7-921-29-06-095**

ПРОДАМ
АВТО

А/м ГАЗ на запчасти. Тел. 8-921-246-80-74

Автомобиль Рено Логан, г.в. - декабрь 2016. Подробности по тел. +7-921-083-29-52

Прицеп к машине. Тел. 8-960-017-49-96

ПРОДАМ
НЕДВИЖИМОСТЬ

Продам или сдам квартиру в малосемейке (оплата ЖКХ). Тел. 8-952-309-63-43

Однокомнатную квартиру в п. Североонежск, 3 этаж, кирпичный дом. Квартира солнечная, теплая, установлены счетчики. Обращаться по тел. 8-960-011-35-64 или 8-929-142-01-20

1-ю квартиру на 2 этаже 1 мкр. дом 9. Тел. 8-952-305-17-76

Квартиру в Североонежске 2/7-23. Цена договорная. Тел. 8-953-938-81-33

2х-комн.квартиру в п.Плесецк. Тел. +79522515122

3-комнатную квартиру. Цена 700 тыс. рублей. Тел. 8-921-486-67-72

3-комнатную квартиру в Североонежске. Тел. 8-964-296-39-80

Продам или обменяю 5-ти комн. 2-х уровневую квартиру в Североонежске (шестиэтажка). Общая площадь 91 м2, 3 балкона, 2 санузла, южная сторона. ТОРГ. Рассмотрю все варианты. тел. 952-608-64-04

Полдома с. Гайдук города Новороссийск в Краснодарском крае, улица Энгельса д. 13. Площадью 39,1 м2. Имеется земельный участок 1046 м2. Цена договорная. Тел. 8-921-473-99-71

Полдома в п. Оксовский. Тел. 8-911-588-07-42

Дачный участок СОТ "Огуречики". Домик, хорошая баня, плодородная земля. Недорого. +7-952-256-02-53

ПРОДАМ
РАЗНОЕ

Варенье малина и смородина. Урожай этого года. Тел: 89502538264

Свежезамороженные ягоды малины и смородины, варенье из малины и смородины. Урожай 2019. Тел. 89600065084

Домашние вещи очень дешево: стол, стулья, тумба, шкаф 2-створчатый, кресло-кровать, ковёр, телевизор. Тел. +7-921-485-78-63

КУПЛЮ

Благоустроенную 1-2 к.кв. в п. Плесецк.Можно без ремонта. Тел.89532613736

СДАМ

В аренду павильон. Тел. 8-921-246-80-74

МЕНЯЮ

Квартиру 47м2 на четырехкомнатную малогабаритку. Тел. 89600087276

2-х комнатную квартиру на 1-комнатную, 2-3 этаж. п. Савинский. Тел. 8-950-661-32-61

4-комнатную квартиру улучшенной планировки на 2-комнатную с доплатой. Тел. 8-900-920-06-77

Требуется водитель на а/м КАМАЗ с гидроманипулятором для вывозки леса.
Справки по телефону 8-921-472-18-44
* на правах рекламы

ПОДПИСКА НА ГАЗЕТУ "КУРЬЕР ПРИОНЕЖЬЯ" БЕЗ ПОСРЕДНИКОВ

Количество номеров подписки	С даты	Цена за номер	Стоимость подписки	Адрес доставки
		15 руб.		п.Североонежск, _____ мкр., _____ дом. _____ кв. п.Савинский, ул. _____, ____ дом. ____ кв.

Абонент: _____, дата:_____, подпись: _____

Редакция газеты "Курьер Прионежья" предлагает оформить редакционную подписку на газету.
Каждый четверг газета будет доставляться в Ваш почтовый ящик.
Подписку можно оформить на любое количество номеров независимо от месяца или года.
Оплатить подписку можно в кассе ООО "Кабельные сети". п.Североонежск, 2/9, п.Савинский, ул. 40-лет Победы, д.14. Телефон для справок: 64-095, 6-14-77.

ПОСЛАНИЕ ДЕПУТАТАМ

Начало на стр.3

Но кто-то же должен заниматься в районе кадровым резервом? Это серьезная угроза, это самоубийство, камешком с горочки. Есть предложение и по развитию сельских территорий. А мы весь район - село. Нас проживало на территории Плесецкого района к 2000 году 84000 человек, а в 2018 - 39000.

Нам, жителям района, хочется знать, из каких отраслей складывается бюджет района? Какие отрасли развиваются успешно, а какие только начинают развиваться? Мы надеемся, экономисты и бухгалтеры составили проекты, направления экономики района, составили стратегический план развития района лет на пять. Какие национальные проекты развиваются в районе? Какие будут развиваться в ближайшее время, а не к 2050 году. Мы хотим знать. Мы желаем участвовать в жизни района. Ау, господа депутаты, мы тут!

Надо сказать большое спасибо администрации города Мирного: приютили в городе с пропускным режимом людей от деревни Кузьминка до деревни Ломовое. Но город не резиновый. А изменится ситуация, и что - котомки на плечи и в дальние страны! В Ташкент за хлебом? Или куда поближе, есть одно такое место...

Надо сказать и о здравоохранении в целом в районе. Это последняя инстанция истины для людей. Вы, господа депутаты, заслушали работу главного врача района, признали её работу неудовлетворительной. Главный врач района продолжает работать. В чём дело? У нас вопросы.

Необходимо создать рабочую комиссию свою, изучить, как организована медицинская служба на территории района. Всё отдано главному врачу и его окружению.

Особенно внимательно стоит изучить финансовые потоки платных услуг, оказываемых в государственном учреждении докторами, за бюджетные деньги, деньги народа, налогоплательщиков. Надо об этом помнить работникам здравоохранения. Люди по году стоят в очереди на обследование. А за деньги - хоть завтра. А кто-то умирает не дождавшись. Есть жалобы от людей.

У меня ещё к вам вопрос. Как же так вышло, что вы утвердили на второй срок главу администрации района, человека, который не справлялся, и не дослужив народу три года, написал заявление. Мягко сказано, написал заявление. По моему мнению, расписался в своем бессилии руководить районом. Кто за это всё будет отвечать опять? Игнат? Что за куколки-игрушки? В администрации царила тишь, гладь да водная благодать. Каждый сам себе режиссер. Теперь увидите результаты, а мы их ощущаем. Хочется знать, кто руководил районом шесть лет?

Куда рулим?

Надо отдать должное главе администрации за проявленную гражданскую позицию и сказать: не знаешь воду - не ходи по броду.

А были в районе и такие главы администрации: упрашивал губернатор, предлагал любую должность, отказался. Окружение слезно просило. А оно такое - не отпускало.

Этот глава говорил: я в районе отвечаю только за имущество в своем кабинете. Вот за этот стол, за эту ручку. Некомпетентный и безответственный был чиновник, а уволить было нельзя, всенародно избранный. Отслужив народу, стал внешним управляющим и с гордостью заявлял о своей миссии: я вбиваю последний гвоздь в крышку предприятий.

Район вошел в зиму с полбочкой мазута. Скажем ему спасибо, замерзающий Савинский, размороженный Плесецк. Котлы паровозные ставили на улице и дровами топили.

Чтобы таких трагедий не повторилось, мы, избиратели, дали вам своё право назначать и увольнять глав администраций и всех чиновников любого уровня. Так пользуйтесь же этим правом и защищайте наши интересы.

По-вашему закону главе администрации района, ушедшему в отставку, полагается денежное вознаграждение, так называемый "золотой парашют". Как проголосуете, напишите об этом. Хотим знать, какой суммой наградили?

Если проанализировать состояние дел в районе с учетом мнения жителей района, демографической ситуации, социального обеспечения, экономического развития района, идеологическую направляющую, то ситуация в районе складывается крайне тяжелая. Надо стучаться во все двери, звонить во все колокола. Никто спасать нас не приедет, не ждите. Ждем ваших действий. А жить по принципу "после нас хоть потоп" - не выход.

Я никого не критикую, я не оппозиция к власти. Я просто изложил факты так, как вижу их я и другие жители района.

Александр Коновалов, бывший федеральный служащий

Информационное сообщение о проведении аукциона

Администрация муниципального образования "Североонежское", (Организатор) на основании постановления администрации муниципального образования "Североонежское" от 14 октября 2019 года №137 проводит аукцион.

Место проведения аукциона: Архангельская область, пос. Североонежск, 2 микрорайон, д. 9.

Дата проведения аукциона: 28 ноября 2019 года в 10 часов 00 минут.

Форма проведения аукциона: открытый по составу участников и форме подачи предложений по цене.

Дата начала приема заявок на аукцион: со дня опубликования информационного сообщения.

Срок окончания приема заявок - 20 ноября 2019 года в 12-30 часов.

Окончательный срок поступления задатка на расчетный счет организатора 20 ноября 2019 года.

Заявитель приобретает статус участника аукциона с момента подписания организатором протокола приема заявок - 25 ноября 2019 года.

Участникам аукциона, не признанным победителями, задатки подлежат возврату в течение 3-х банковских дней со дня подписания протокола о результатах аукциона.

Форма платежа - единовременным платежом в течение 5 (пяти) календарных дней, со дня подписания договора купли-продажи земельного участка.

Договор подлежит заключению в срок не ранее 10 дней со дня подписания протокола о результатах аукциона.

Ограничения, обременения земельного участка - отсутствуют.

Технические условия подключения объектов к сетям инженерно-технического обеспечения: отсутствуют.

Предмет аукциона: продажа земельного участка с кадастровым номером 29:15:100701:556, площадью 623 кв.м., находящегося по адресу: Архангельская область, Плесецкий район, СОТ "Черемушки".

Разрешенное использование земельного участка: для ведения садоводства.

Начальная стоимость - 791,21 руб.

Шаг аукциона - 23,73 руб.

Размер задатка для участия в аукционе - 158,24 руб.

Задаток предмета аукциона должен быть перечислен: ИНН 2920010490, КПП 292001001, УФК по Архангельской области и Ненецкому автономному округу (Администрация МО "Североонежское" л/с 05243009630), расчетный счет 40302810540303002043, БИК 041117001, КБК 0, ОКТМО 11650188, отделение ОТДЕЛЕНИЕ АРХАНГЕЛЬСК

Перечень документов, которые необходимо предоставить для участия в аукционе:

Для участия в аукционе заявители представляют в установленный в извещении о проведении аукциона срок следующие документы:

1) заявка на участие в аукционе по установленной в извещении о проведении аукциона форме с указанием банковских реквизитов счета для возврата задатка;

2) копии документов, удостоверяющих личность заявителя (для граждан);

3) надлежащим образом заверенный перевод на русский язык документов о государственной регистрации юридического лица в соответствии с законодательством иностранного государства в случае, если заявителем является иностранное юридическое лицо;

4) документы, подтверждающие внесение задатка.

В случае подачи заявки через представителя заявителя предъявляется доверенность. Один заявитель вправе подать только одну заявку на участие в аукционе. Заявка на участие в аукционе, поступившая по истечении срока приема заявок, возвращается заявителю в день ее поступления.

Адрес места приема заявок и документов, порядок ознакомления с земельным участком на местности, с условиями договора аренды земельного участка, и получение дополнительной информации о проведении аукциона: Архангельская область, п. Североонежск, 2 микрорайон, д. 9, с 9-00 до 12-30, с 14-00 до 17-00, т. 6-48-46 и на сайте http://torgi.gov.ru.

Глава администрации муниципального образования "Североонежское"
Ю.А. Старицын

Информационное сообщение о проведении аукциона

Администрация муниципального образования "Североонежское", (Организатор) на основании постановления администрации муниципального образования "Североонежское" от 14 октября 2019 года №138 проводит аукцион.

Место проведения аукциона: Архангельская область, пос. Североонежск, 2 микрорайон, д. 9.

Дата проведения аукциона: 28 ноября 2019 года в 10 часов 30 минут.

Форма проведения аукциона: открытый по составу участников и форме подачи предложений по цене.

Дата начала приема заявок на аукцион: со дня опубликования информационного сообщения.

Срок окончания приема заявок - 20 ноября 2019 года в 12-30 часов.

Окончательный срок поступления задатка на расчетный счет организатора 20 ноября 2019 года.

Заявитель приобретает статус участника аукциона с момента подписания организатором протокола приема заявок - 20 ноября 2019 года.

Участникам аукциона, не признанным победителями, задатки подлежат возврату в течение 3-х банковских дней со дня подписания протокола о результатах аукциона.

Форма платежа - единовременным платежом в течение 5 (пяти) календарных дней, со дня подписания договора купли-продажи земельного участка.

Договор подлежит заключению в срок не ранее 10 дней со дня подписания протокола о результатах аукциона.

Ограничения, обременения земельного участка - отсутствуют.

Технические условия подключения объектов к сетям инженерно-технического обеспечения: отсутствуют.

Предмет аукциона: продажа земельного участка с кадастровым номером 29:15:100701:558, площадью 816 кв.м., находящегося по адресу: Архангельская область, Плесецкий район, СОТ "Черемушки".

Разрешенное использование земельного участка: для ведения садоводства.

Начальная стоимость - 1036,32 руб.

Шаг аукциона - 31,08 руб.

Размер задатка для участия в аукционе - 207,26 руб.

Задаток предмета аукциона должен быть перечислен: ИНН 2920010490, КПП 292001001, УФК по Архангельской области и Ненецкому автономному округу (Администрация МО "Североонежское" л/с 05243009630), расчетный счет 40302810540303002043, БИК 041117001, КБК 0, ОКТМО 11650188, отделение ОТДЕЛЕНИЕ АРХАНГЕЛЬСК

Перечень документов, которые необходимо предоставить для участия в аукционе:

Для участия в аукционе заявители представляют в установленный в извещении о проведении аукциона срок следующие документы:

1) заявка на участие в аукционе по установленной в извещении о проведении аукциона форме с указанием банковских реквизитов счета для возврата задатка;

2) копии документов, удостоверяющих личность заявителя (для граждан);

3) надлежащим образом заверенный перевод на русский язык документов о государственной регистрации юридического лица в соответствии с законодательством иностранного государства в случае, если заявителем является иностранное юридическое лицо;

4) документы, подтверждающие внесение задатка.

В случае подачи заявки через представителя заявителя предъявляется доверенность. Один заявитель вправе подать только одну заявку на участие в аукционе. Заявка на участие в аукционе, поступившая по истечении срока приема заявок, возвращается заявителю в день ее поступления.

Адрес места приема заявок и документов, порядок ознакомления с земельным участком на местности, с условиями договора аренды земельного участка, и получение дополнительной информации о проведении аукциона: Архангельская область, п. Североонежск, 2 микрорайон, д. 9, с 9-00 до 12-30, с 14-00 до 17-00, т. 6-48-46 и на сайте http://torgi.gov.ru.

Глава администрации муниципального образования "Североонежское"
Ю.А. Старицын

За содержание частных объявлений редакция ответственности не несет!

Курьер Прионежья
www. pleseck.ru

За содержание статей несут ответственность их авторы!

Газета зарегистрирована в Беломорском Управлении Федеральной службы по надзору за соблюдением законодательства в сфере массовых коммуникаций и охраны культурного наследия.
Регистрационный номер - ***ПИ № ФС3-0707***
Материалы, помеченные знаком ***, реклама** печатаются на платной основе.

Учредитель - ООО «Кабельные сети».
Издатель - ООО «Курьер».
Адрес редакции и издателя: п.Североонежск Плесецкого р-на Архангельской обл. 2 мкр., д. 9
Гл.редактор: ***Бухарин И.А.*** (тел./факс 64-095).

e-mail: kp_sever@mail.ru

Цена свободная
Индекс 10412.

Отпечатано: ООО «Типография «Премьер», адрес: г.Вологда, ул.Элеваторная, дом 37-А, тел/факс 8(8172) 216-399
15.10.2019, 15.00. фак. ***15.10.2019, 15.00.***
Тираж ***1150*** экз. Заказ ***№ 2041***